Comune di Scandicci

Regolamento Urbanistico

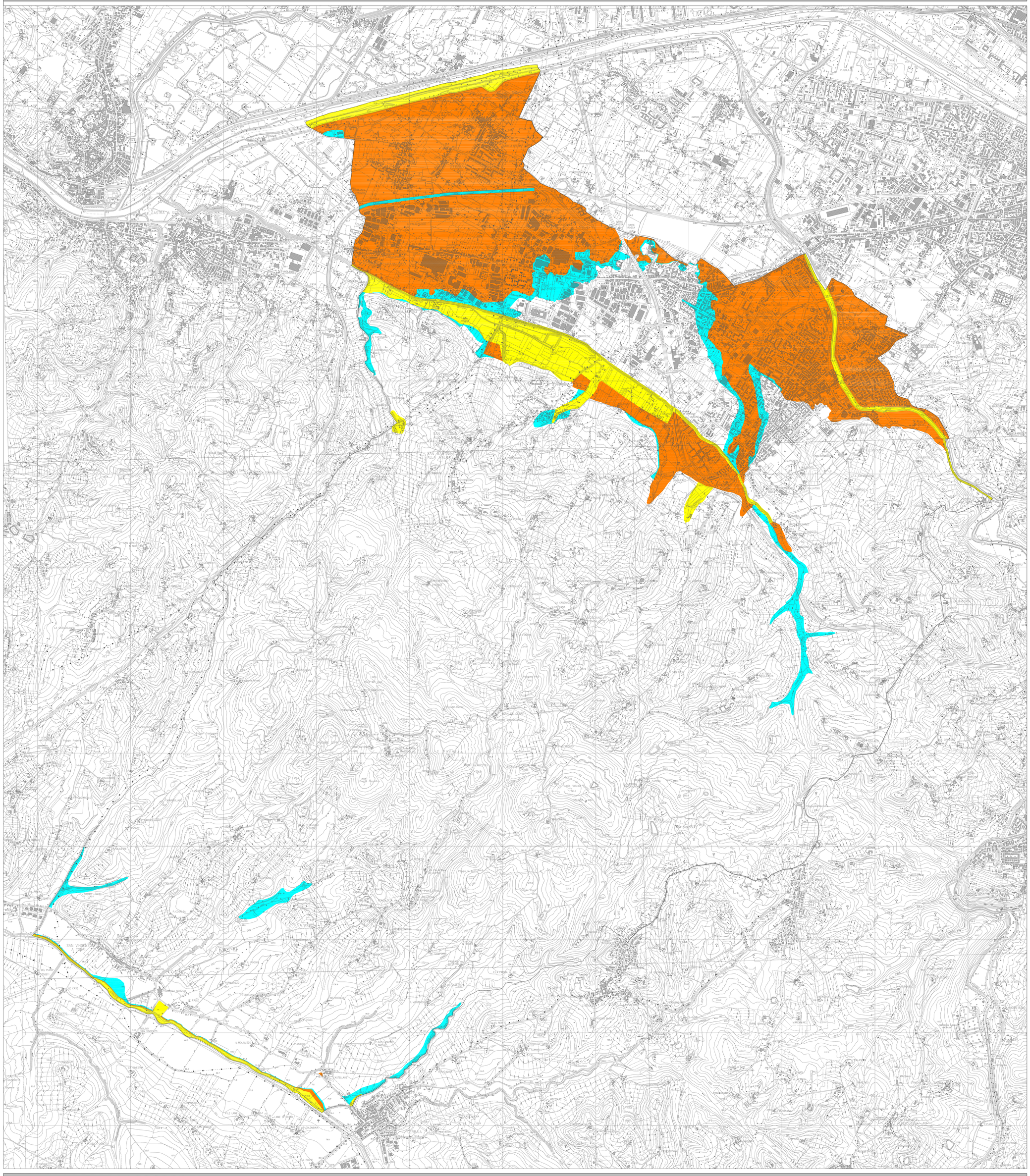

Comune di Scandicci

Livello D

CARTA DELLA PERICOLOSITA' IDRAULICA

Febbraio 2012

Liv D.04 10K
1:10.000

Progettista e responsabile unico del procedimento
Lorenzo Paoli

Gruppo di lavoro comunicazione
Cinzia Bellosi

Gruppo di lavoro urbanistica
Palma Di Fiore
Valentina Lanelli
Simona Ianni
Alessandro Chiarotti
Samuele Tacchi
Giulio Pafundi
Luca Zeppi

Consulenti di settore

Indagine Sismica D.G.R. Manutenzione
Andrea Martelacci

Reticolo D.G.R. Manutenzione
Marco Calderini
Carlo Spagna

Ufficio Ambiente
Ilaria Ridolfi
Paolo Giambini

Ufficio Verde
Ivanna Montanari

Responsabile Amministrativo
Claudia Bonacchi

Staff Direzione Generale
Claudio Armini
Stefano Bechi

Ufficio di piano
Coordinamento tecnico:
Alessandro Guidotti

Collaboratori esterni
Serena Balducchi
Francesca Masi

Aspetti geologici
Studio associato Geofecno

Aspetti socio-economici
Laboratorio di economia dell'innovazione dell'Università di Firenze

Sindaco
Simone Gheri

Vice Sindaco / Assessore all'urbanistica:
Alessandro Baglioni

RU2
2012 - 2017

CLASSI DI PERICOLOSITA' IDRAULICA

Pericolosità idraulica bassa I1

Aree collinari prossime ai corsi d'acqua, esterne alla fascia di 10 m dalle sponde, in situazioni favorevoli di alto morfologico (quote altimetriche superiori a m 2 rispetto al ciglio di sponda) e in assenza di notizie storiche di inondazioni

Pericolosità idraulica media I2

Aree di pianura interessate da allagamenti per eventi compresi tra 200<Tr<500 anni
Aree di fondovalle comprese in UTOE non interessate da previsioni integrative e infrastrutturali non riconducibili agli ambiti di applicazione di atti di pianificazione di bacino e in assenza di studi idrologico-idraulici ove ricorrono le seguenti condizioni:
-non vi sono notizie storiche di inondazioni
-sono in situazione di alto morfologico (quote altimetriche superiori a m2 rispetto al ciglio di sponda o la piede esterno dell'argine)

Pericolosità idraulica elevata I3

Aree di pianura interessate da allagamenti per eventi compresi tra 30<Tr<200 anni.
Aree di fondovalle comprese in UTOE non interessate da previsioni insediative e infrastrutturali non riconducibili agli ambiti di applicazione di atti di pianificazione di bacino e in assenza di studi idrologico idraulici ove ricorre almeno una delle seguenti condizioni:
-vi sono notizie storiche di inondazioni
-sono in situazione morfologica sfavorevole (quote altimetriche inferiori a m 2 rispetto al ciglio di sponda o al piede esterno dell'argine)

Pericolosità idraulica molto elevata I4

Aree di pianura interessate da allagamenti per eventi con Tr minore o uguale a 30 anni
Aree di fondovalle comprese in UTOE non interessate da previsioni insediative e infrastrutturali non riconducibili agli ambiti di applicazione di atti di pianificazione di bacino e in assenza di studi idrologico idraulici ove ricorrono ambedue le seguenti condizioni:
-vi sono notizie storiche di inondazioni
-sono in situazione morfologica sfavorevole (quote altimetriche inferiori a m 2 rispetto al ciglio di sponda o al piede esterno dell'argine)