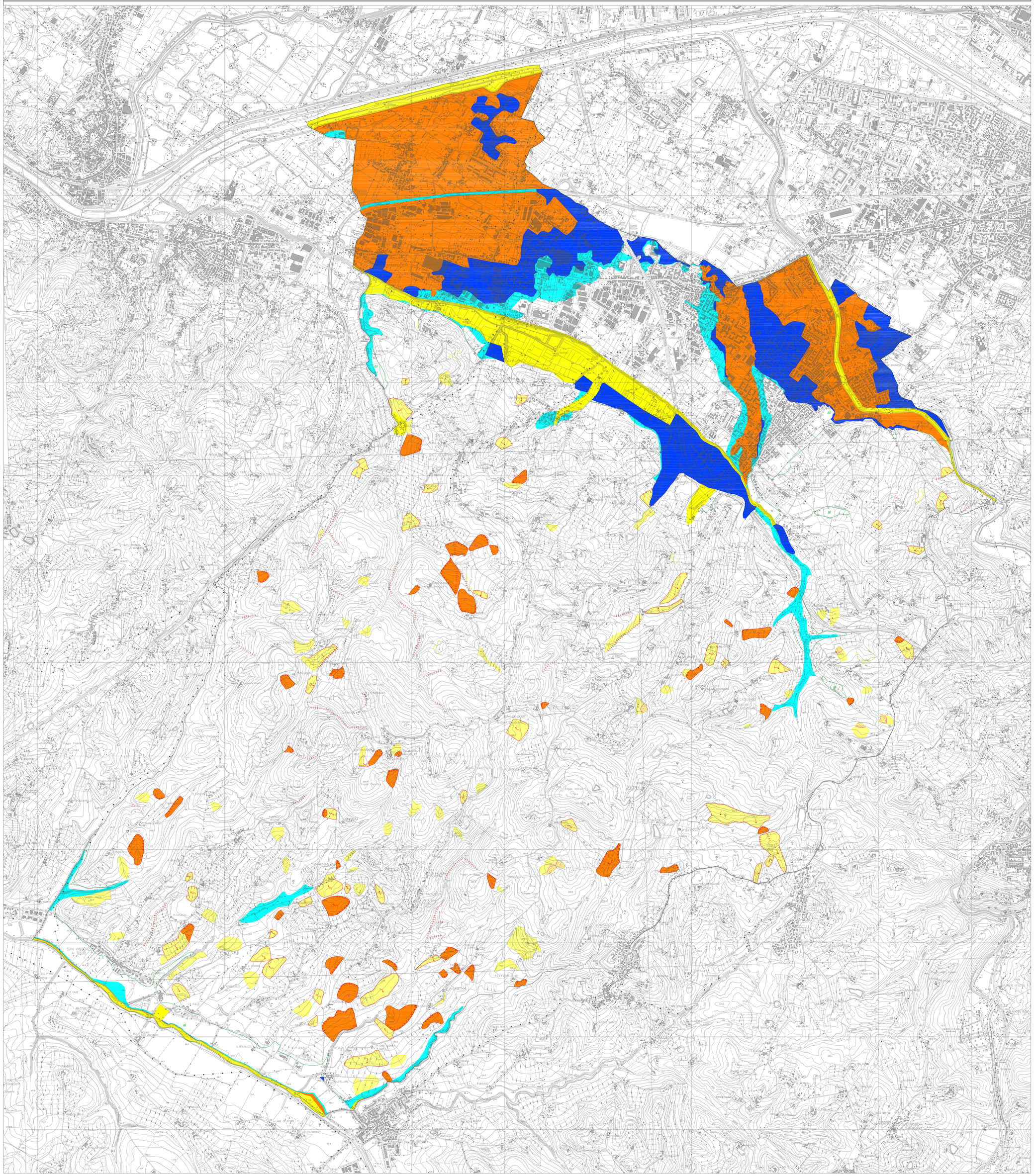

Comune di Scandicci
Piano Strutturale

Variante di aggiornamento

PIANO DI BACINO DEL FIUME ARNO "STRALCIO ASSETTO IDROGEOLOGICO" PERIMETRAZIONE DELLE AREE CON PERICOLOSITA' IDRAULICA E GEOMORFOLOGICA

Tavola n. Fi 7

Scala 1:10.000

Febbraio 2012

Sindaco
Simone Gheri

Vice Sindaco / Assessore all'Urbanistica
Alessandro Baglioni

Progettista e Responsabile del procedimento:
il dirigente del settore edilizia ed urbanistica
Lorenzo Paoli

Garante della comunicazione:
Cinzia Rettori

Ufficio di piano:
Coordinamento tecnico
Alessandra Guidotti

Settore Edilizia e Urbanistica
Palma Di Fidio
Valentina Tonelli
Simona Iommi
Alessandra Chiarotti

Collaboratori esterni
Alessandra Guidotti
Serena Barlacchi
Francesca Masi

Settore OO.PP. Manutenzione e Ambiente
Ilaria Baldi
Paolo Giambini

Aspetti geologici
Studio associato Geotecno

Aspetti socio-economici
Laboratorio di economia dell'Innovazione
Università di Firenze

CLASSI DI PERICOLOSITA' IDRAULICA

P.I. 4 — pericolosità idraulica molto elevata **(P.I.4)** comprendente aree inondabili da eventi con tempo di ritor TR £ 30 anni e con battente h ³ 30 cm

P.I. 3 — pericolosità idraulica elevata **(P.I.3)** comprendente aree inondabili da eventi con tempo di ritorno TR 30 anni con battente h < 30 cm e aree inondabili da un evento con tempo di ritorno 30 < TR £ 100 anni e con battente h ³ 30 cm.

P.I. 2 — pericolosità idraulica media **(P.I.2)** comprendente aree inondabili da eventi con tempo di ritorno 30 < £ 100 anni e con battente h < 30 cm e aree inondabili da eventi con tempo di ritorno 100 <TR £ 20 anni.

P.I. 1 — classe di pericolosità moderata **(P.I.1)** comprendente aree inondabili da eventi con tempo di ritorno <TR £ 500 anni

CLASSI DI PERICOLOSITA' GEOMORFOLOGICA

P.F. 4 — pericolosità molto elevata **(P.I.4)**

P.F. 3 — pericolosità elevata **(P.I.3)**