

Variante di aggiornamento

Ricognizione dei contenuti del Piano  
Strutturale con riferimento alle prescrizioni  
ed agli elementi di tutela del territorio  
contenuti nel P.T.C.P

Tavola n. P.v 6

Scala 1:10.000

Febbraio 2012

Ufficio di piano:  
Coordinamento tecnico:  
Alessandro Caselli

Settore Edilizia e urbanistica:  
Claudio Bertoni  
Piero Di Iorio  
Fabrizio Fiori  
Valentina Iannelli  
Simona Lenzi  
Alessandra Chignoli

Collaboratori esterni:  
Alessandro Gualfari  
Serena Baracchi  
Francesca Masini

Aspetti ambientali:  
Irene Ippoliti  
Paolo Giambini

Progettista e Responsabile del procedimento:  
Il dirigente dell'ente edificio ed urbanistica:  
Lorenzo Paoletti

Aspetti geologici:  
Studio associato Geotecno

Aspetti socio-economici:  
Laboratorio di Economia dell'Innovazione  
Università di Firenze

Sindaco:  
Simone Ghini

Vice Sindaco / Assessore all'urbanistica:  
Alessandro Ruffini

Comitato della comunicazione:  
Claudio Bertoni

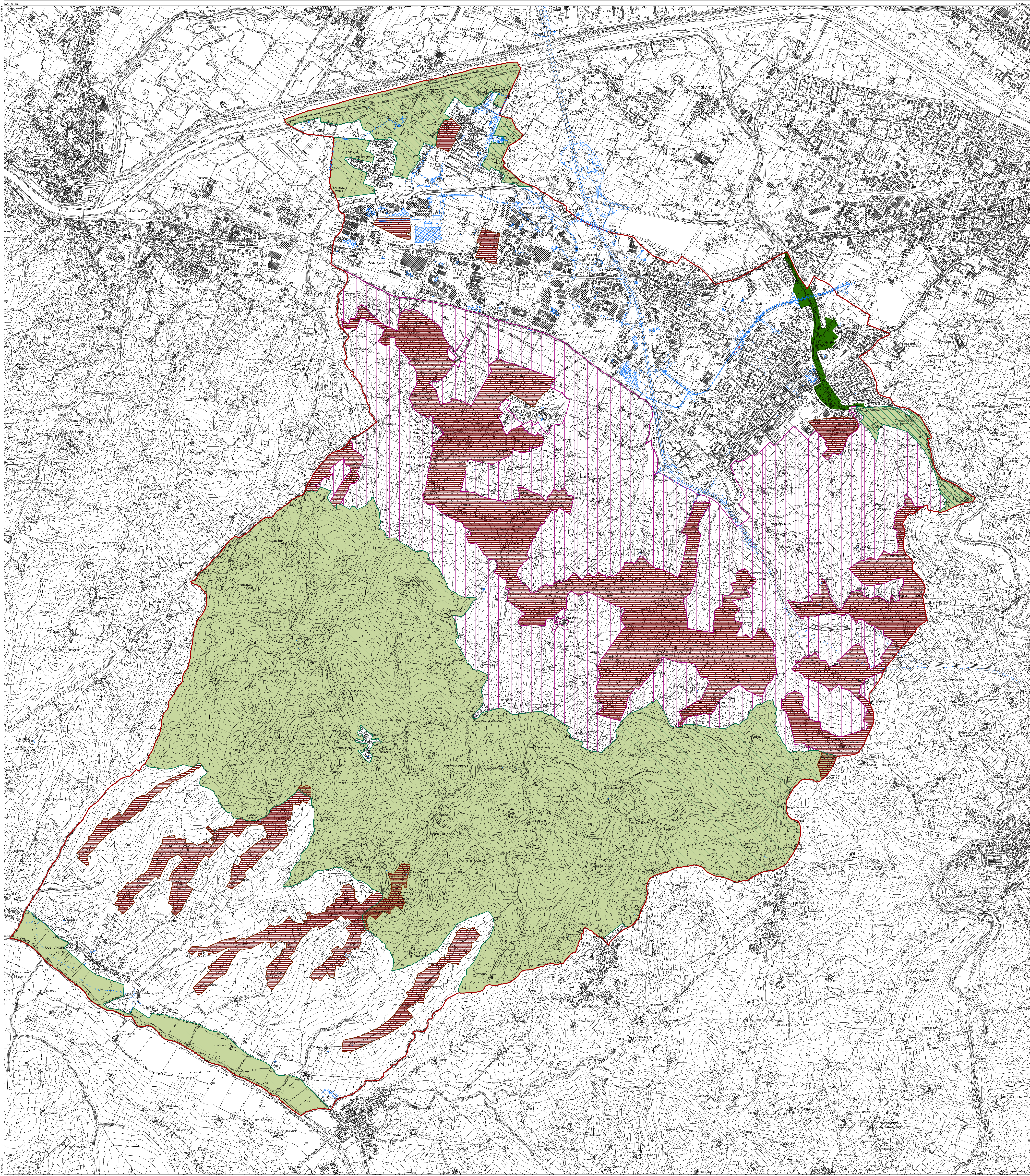

- Ambiti di riferimento per l'istituzione di parchi, riserve e aree naturali protette di interesse locale
- Aree fragili
- Aree di protezione paesistica e/o storico-ambientale
- Aree sensibili
- Territorio aperto

- Edifici non riscontrabili allo stato attuale
- Aggiornamenti cartografici spediti