

1 - Santa Maria a Marciola

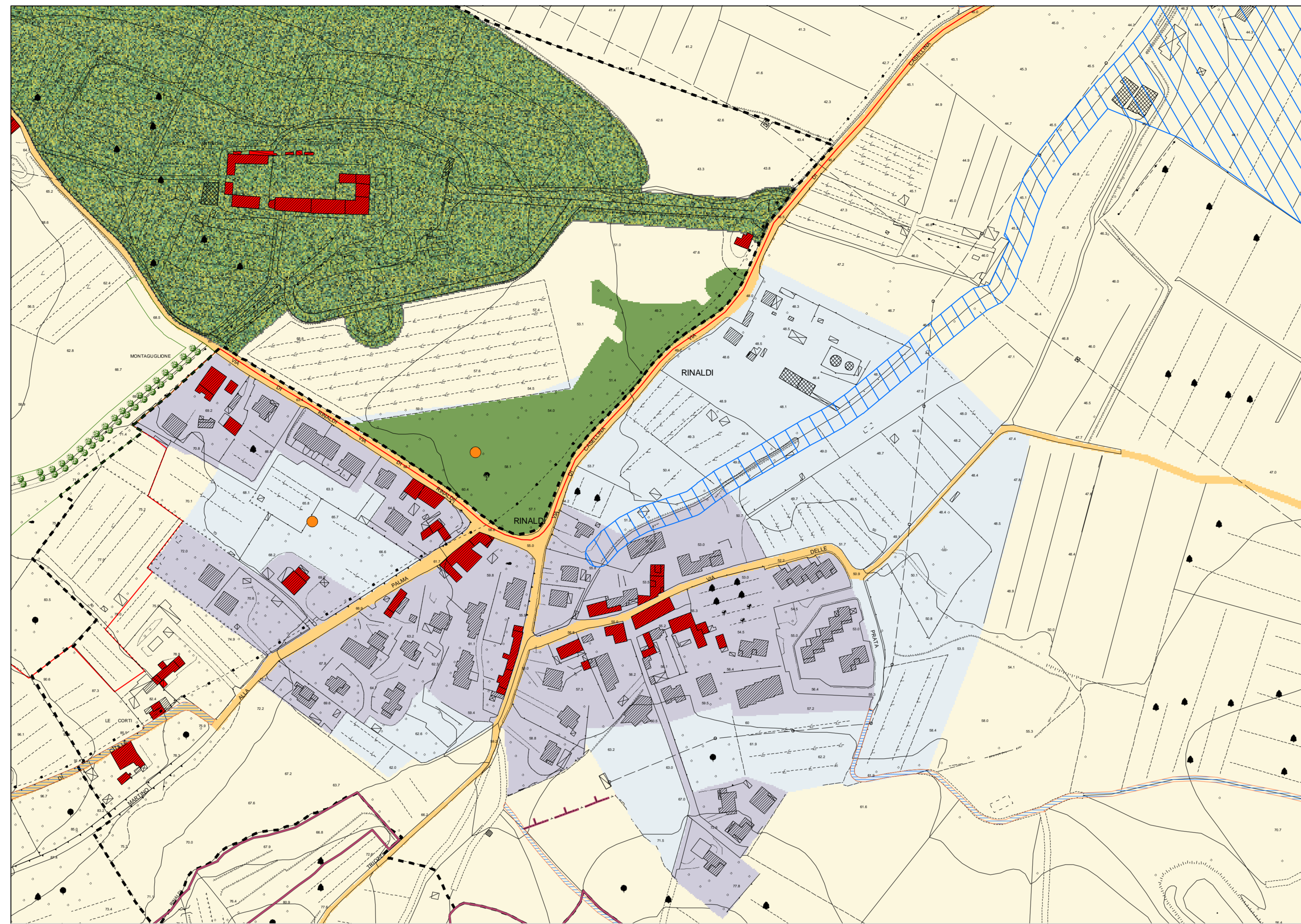

2 - Rinaldi

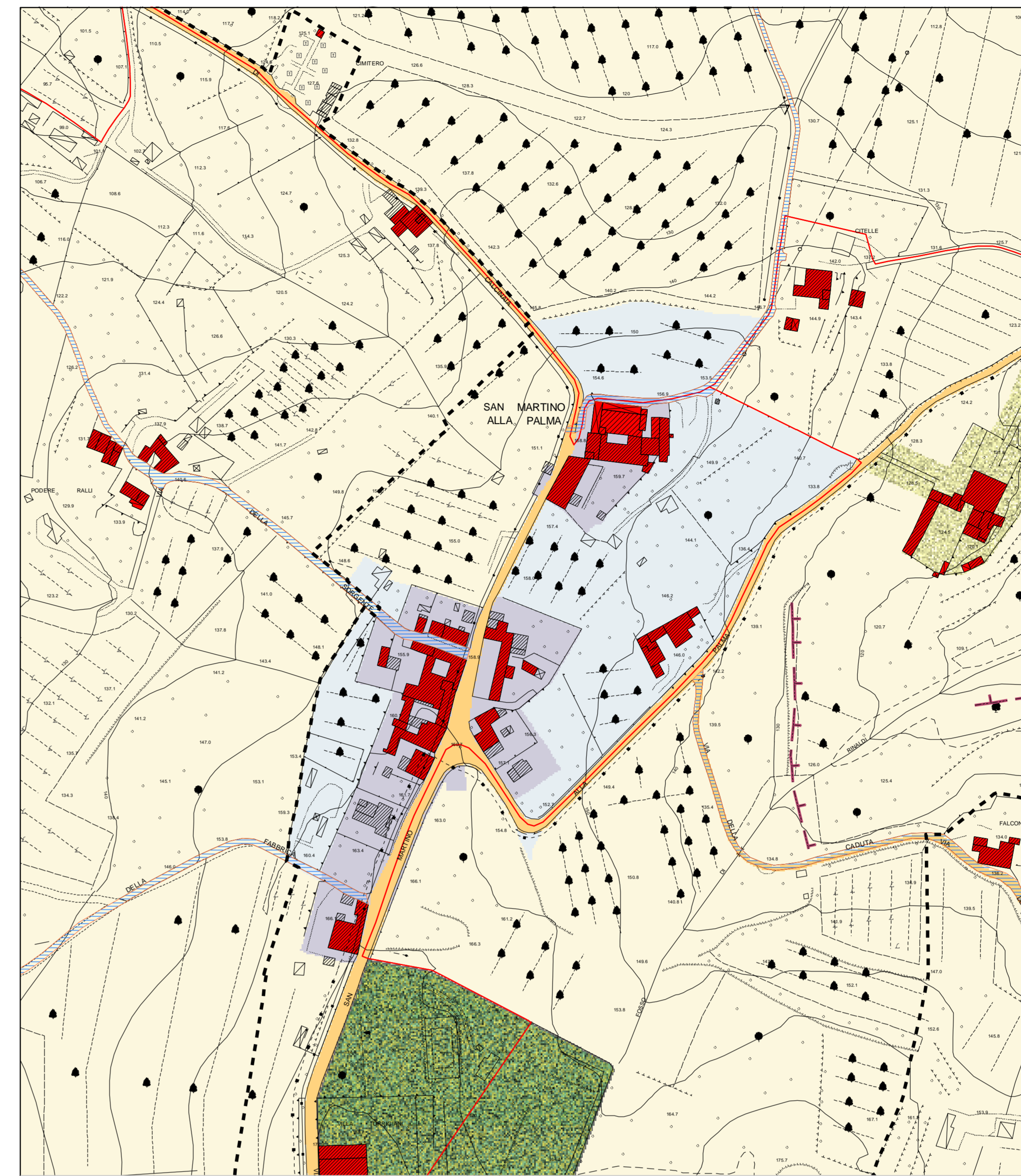

3 - San Martino alla Palma

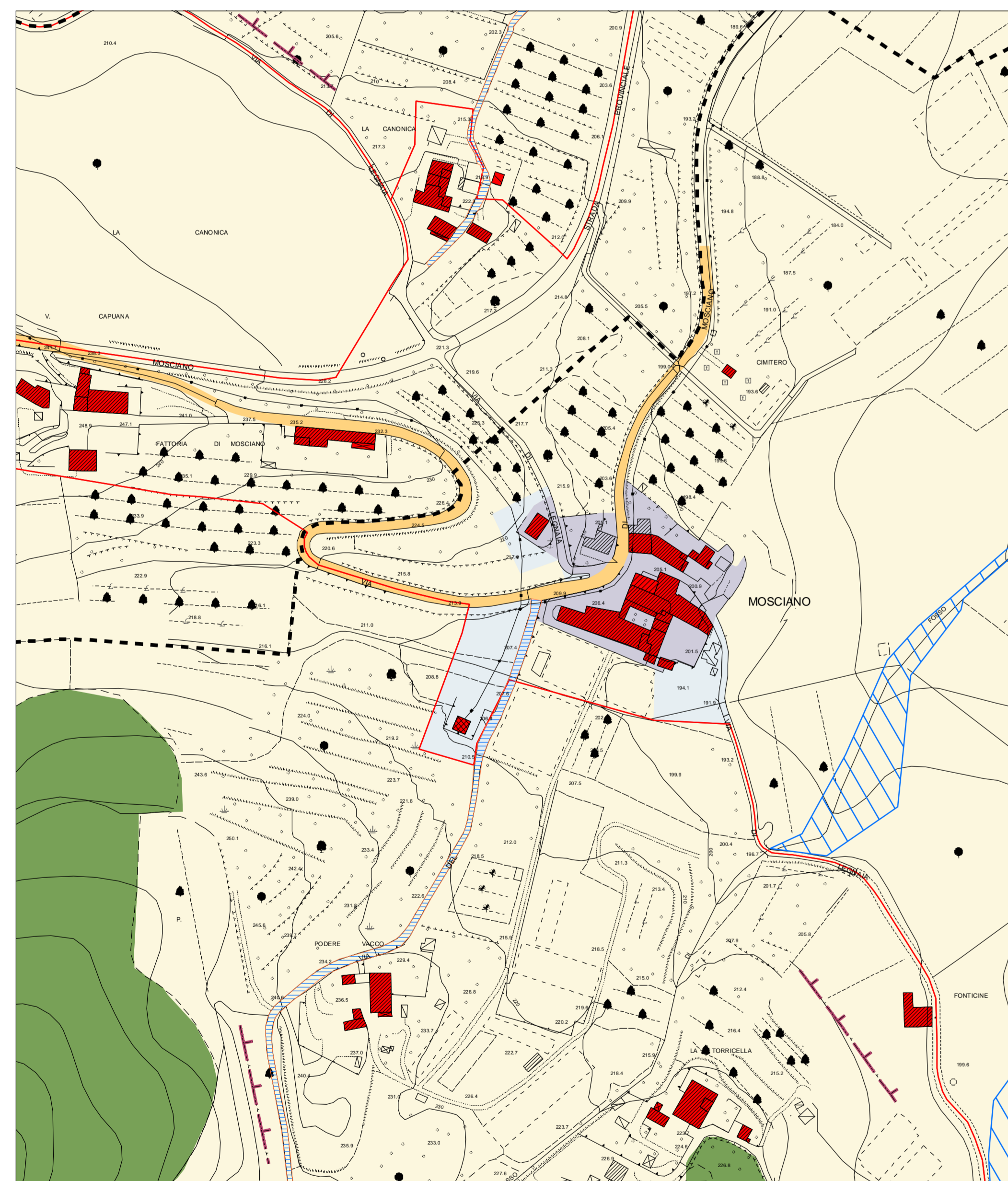

4 - Mosciano

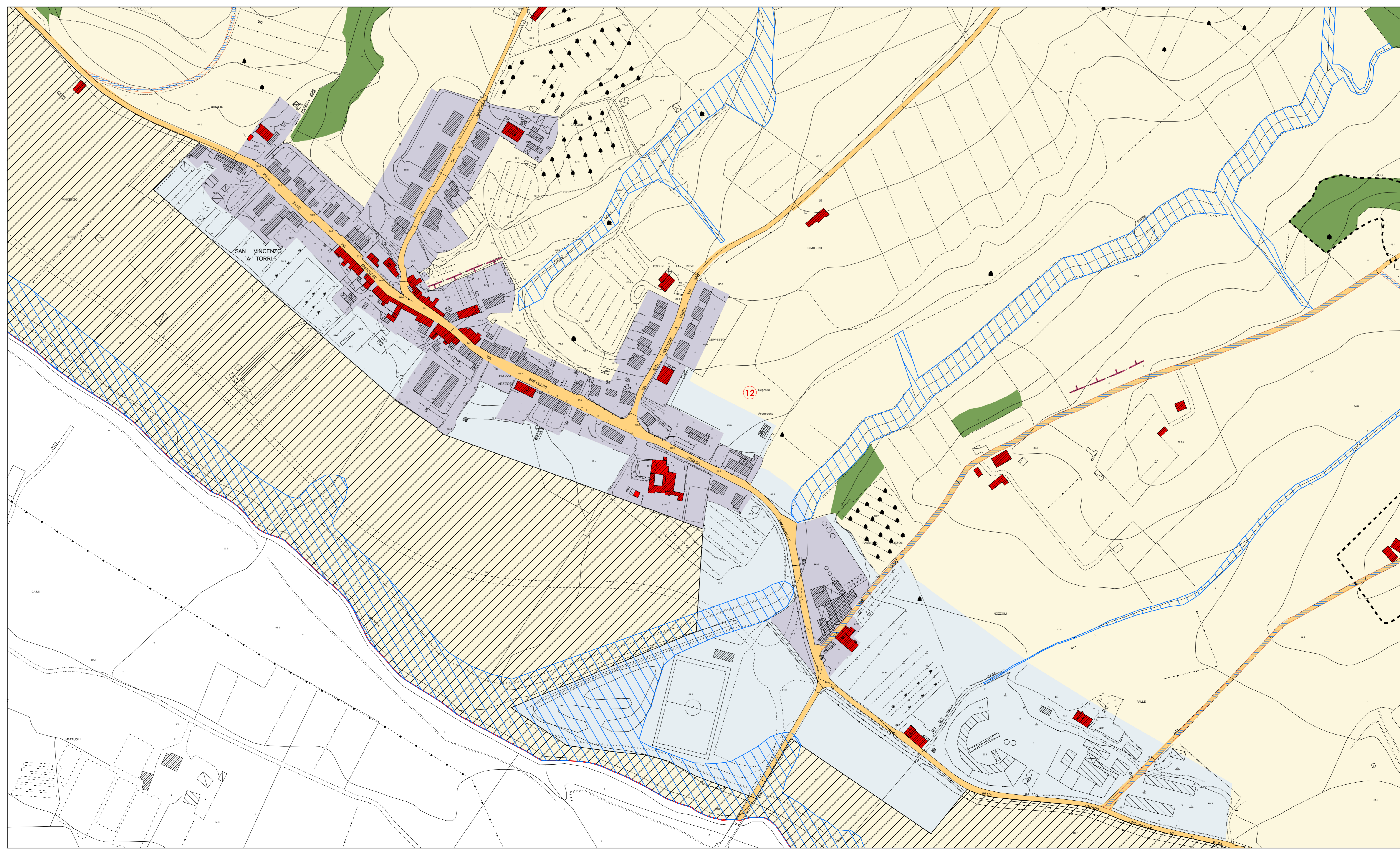

5 - San Vincenzo a Torri

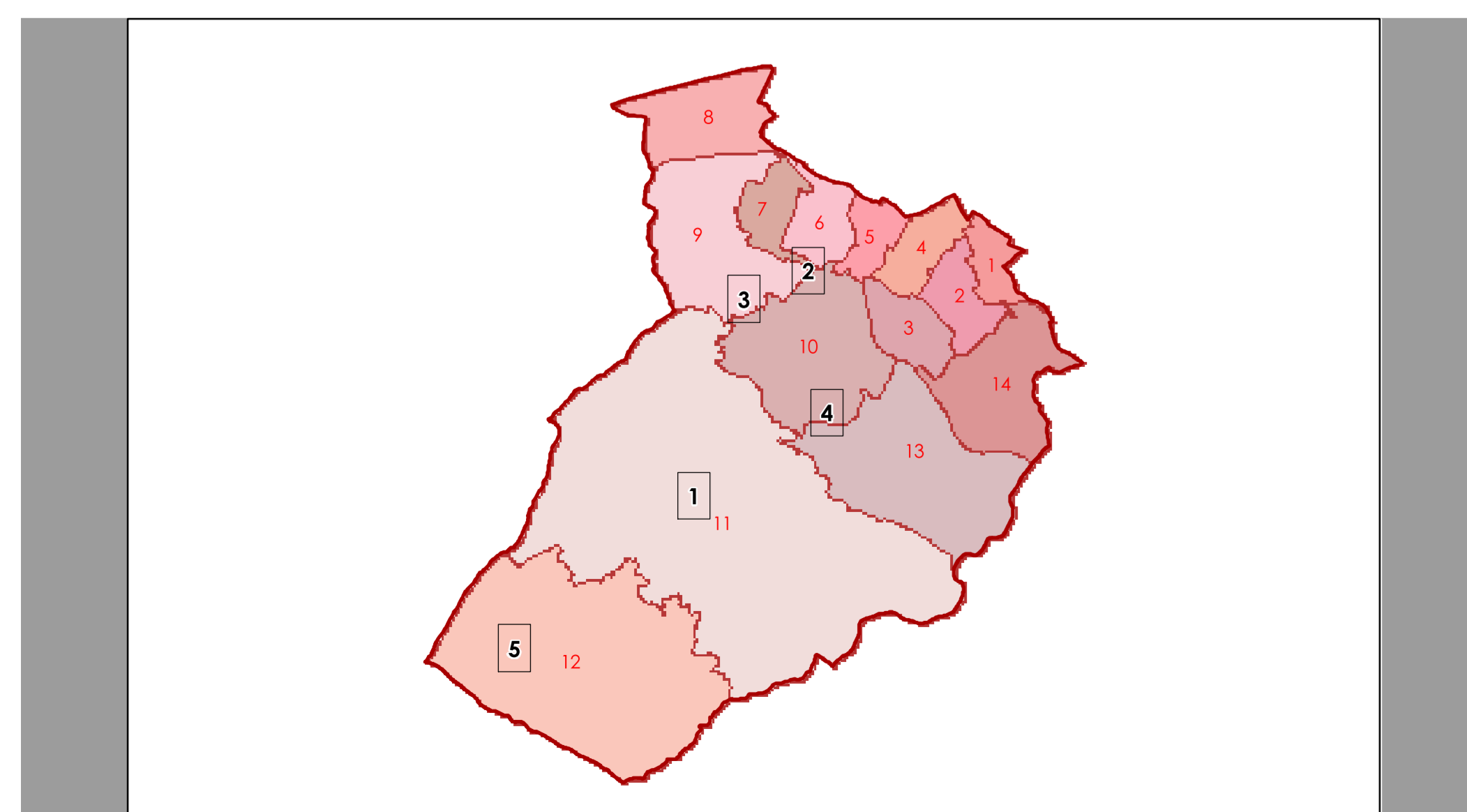

Livello B Tutela e Valorizzazione del Patrimonio Territoriale: Invarianti Strutturali

Febbraio 2012

Progettista e responsabile unico del procedimento:
 Lorenzo Faldi
 Coordinatore della comunicazione:
 Cinzia Belloni
 Settore urbanistica e urbanizzazione:
 Cinzia Belloni
 Patrizia Di Fazio
 Raffaello Fusi
 Valentinia Tonelli
 Simona Torretti
 Alessandra Chiappelli
 Simona Tacchi
 Giulio Palandrà
 Lucia Zepi

Ufficio di piano:
 Coordinamento tecnico:
 Alessandra Guidotti
 Collaboratori esterni:
 Serena Barocchi
 Francesco Masi

Aspetti geologici:
 Studio associato Geotecnico

Laboratorio di economia dell'Innovazione
 dell'Università di Firenze

Comitato di direzione:
 Silvana Serpico, CO.PP. Manutenzione
 Andrea Martellacci
 Silvana CO.PP. Manutenzione
 Marco Colabelli
 Carlo Sangalli
 Ufficio Ambiente:
 Irene Bacci
 Paolo Giambini

Impatto paesistico:
 Ivonne Montanari

Aspetti storico-urbanistici:
 Claudia Barocchi
 Paolo Daniele Giannetti
 Claudio Ammiri
 Stefania Iscaro

Studio:
 Simone Ghini
 Via Sordani 1 - Assessorato urbanistico
 Alessandro Baglioni

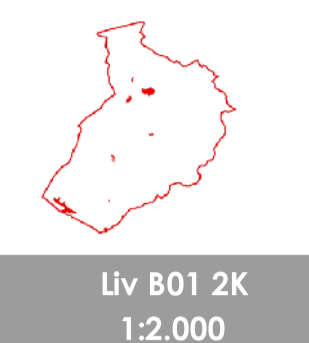

Liv. B01_2K
1:2.000



- art. 58 - Siti archeologici
- art. 59 - Patrimonio edilizio presente al 1940
- art. 60 - Tracciati viari fondativi
- art. 61 - Strade vicinali
- art. 62 - Tracce del sistema delle centurazioni
- art. 63 - Elementi ordinatori dello spazio pubblico
- art. 64 - Manufatti antichi di ingegneria idraulica
- art. 65 - Parco artistico-culturale di Poggio Valiccia
- art. 66 - Ambienti perfluviali
- art. 67 - Aree sensibili già vulnerate da fenomeni di esondazione e soggette a rischio idraulico
- art. 68 - Perlinenze paesistiche
- art. 69 - Parchi storici e giardini formali
- art. 70 - Boschi densi
- art. 71 - Aree con sistemazioni agrarie storiche
- Aree di tutela integrale del paesaggio agrario tradizionale
- Sistemazioni agrarie storiche
- art. 72 - Formazioni arboree decorative
- art. 73 - Ambienti di riferimento per l'istituzione di parchi, riserve e aree naturali protette di interesse locale
- art. 74 - Aree di protezioni paesistica e/o storico ambientale
- Aree urbane (perimetrazioni dei centri abitati)
- Aree di influenza urbana
- Perimetro delle U.T.O.E.
- Territorio comunale

Base cartografica comunale multiscala (2K:10K) - formato shape - con gli aggiornamenti spediti (gli aggiornamenti sono visibili nelle tavole SK)