

1 - Santa Maria a Marciola

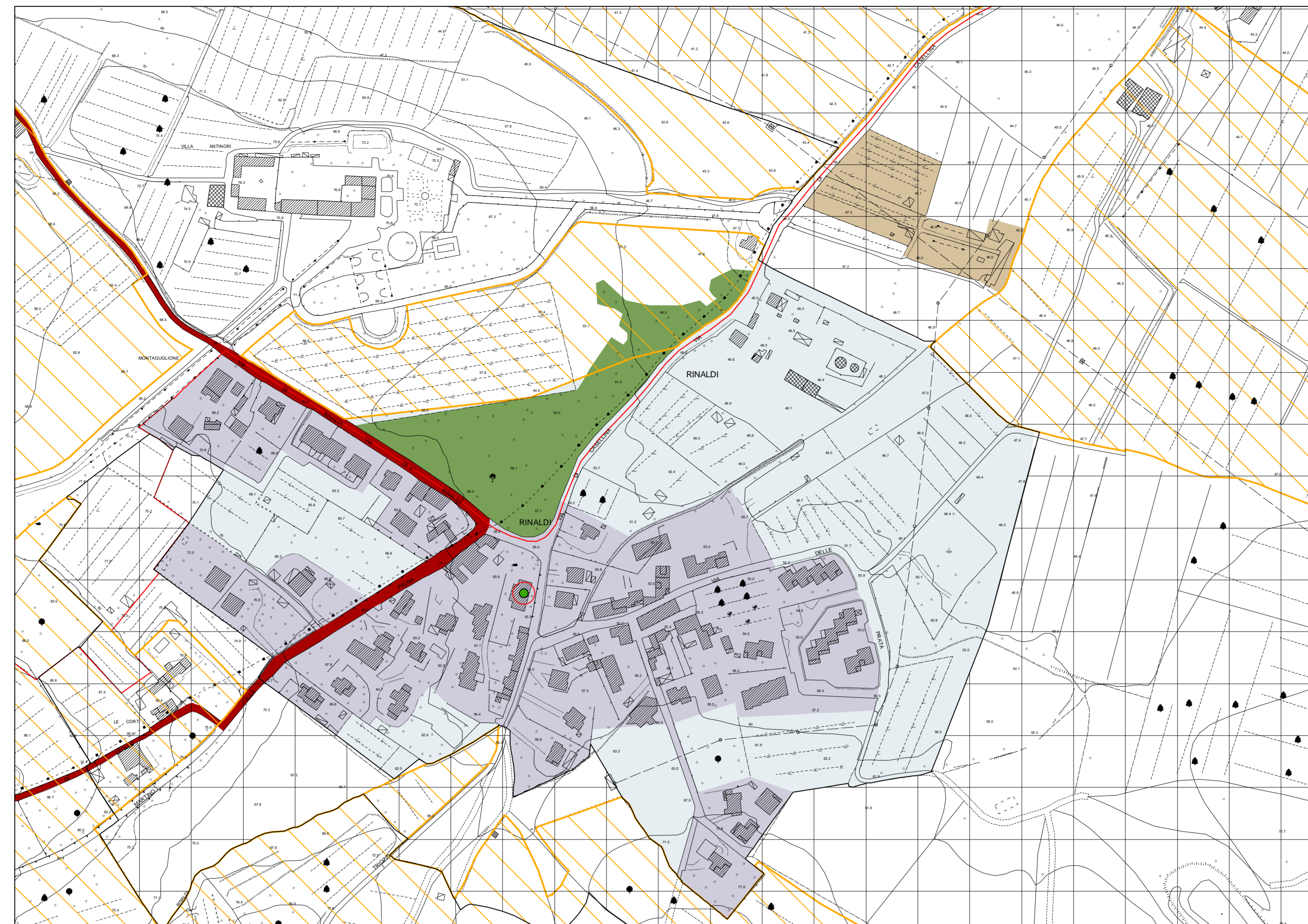

2 - Rinaldi

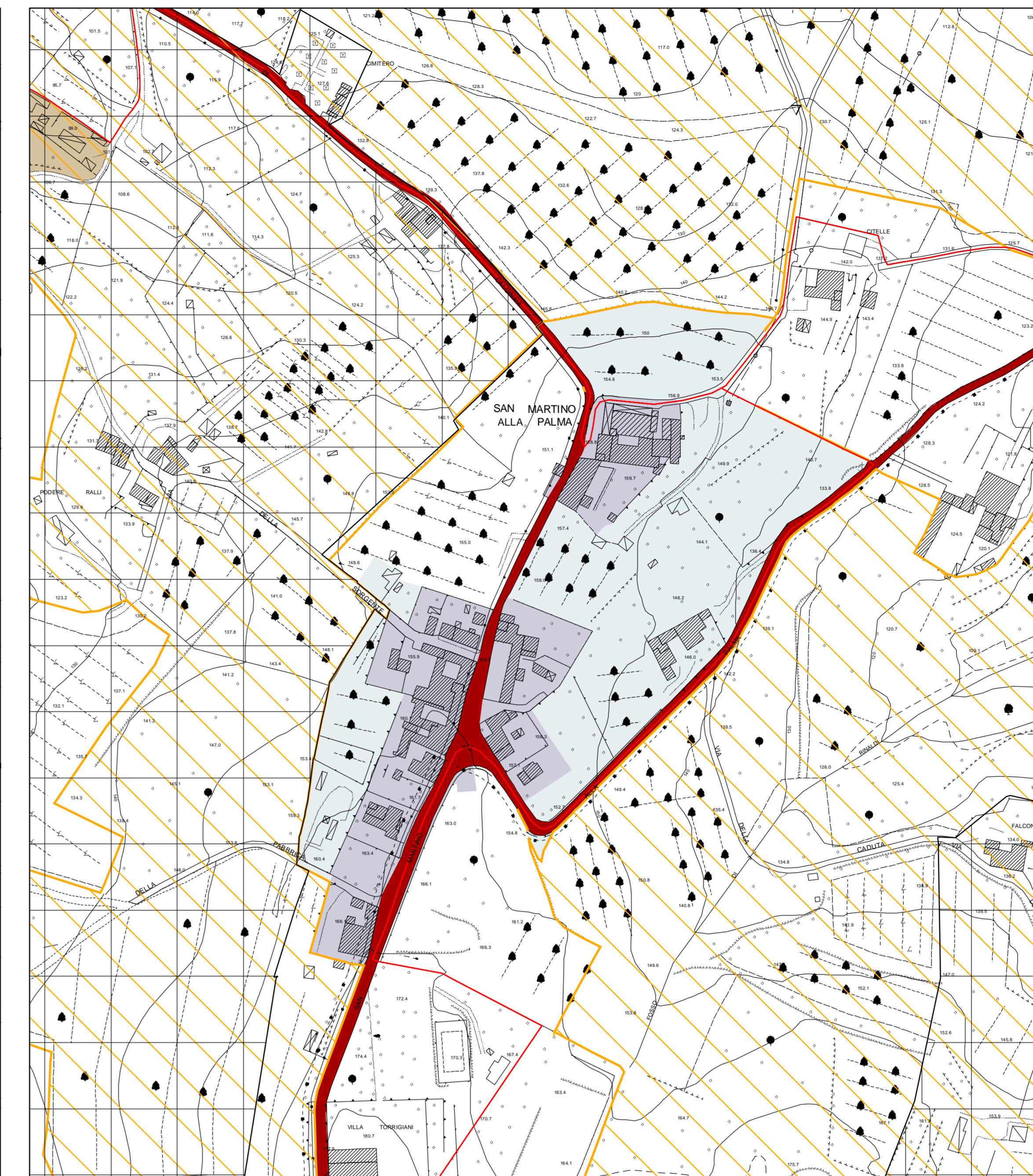

3 - San Martino alla Palma

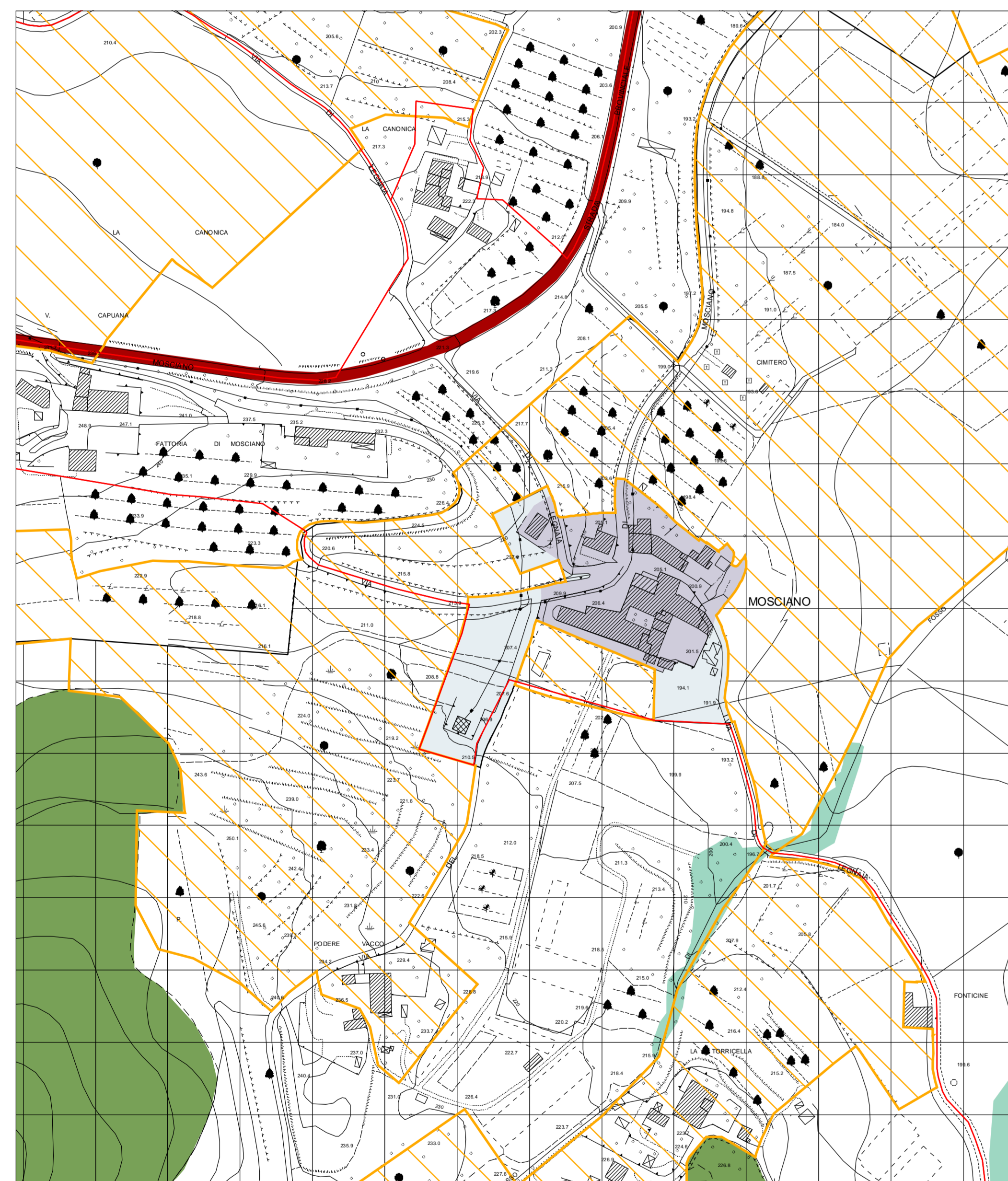

4 - Mosciano



5 - San Vincenzo a Torri

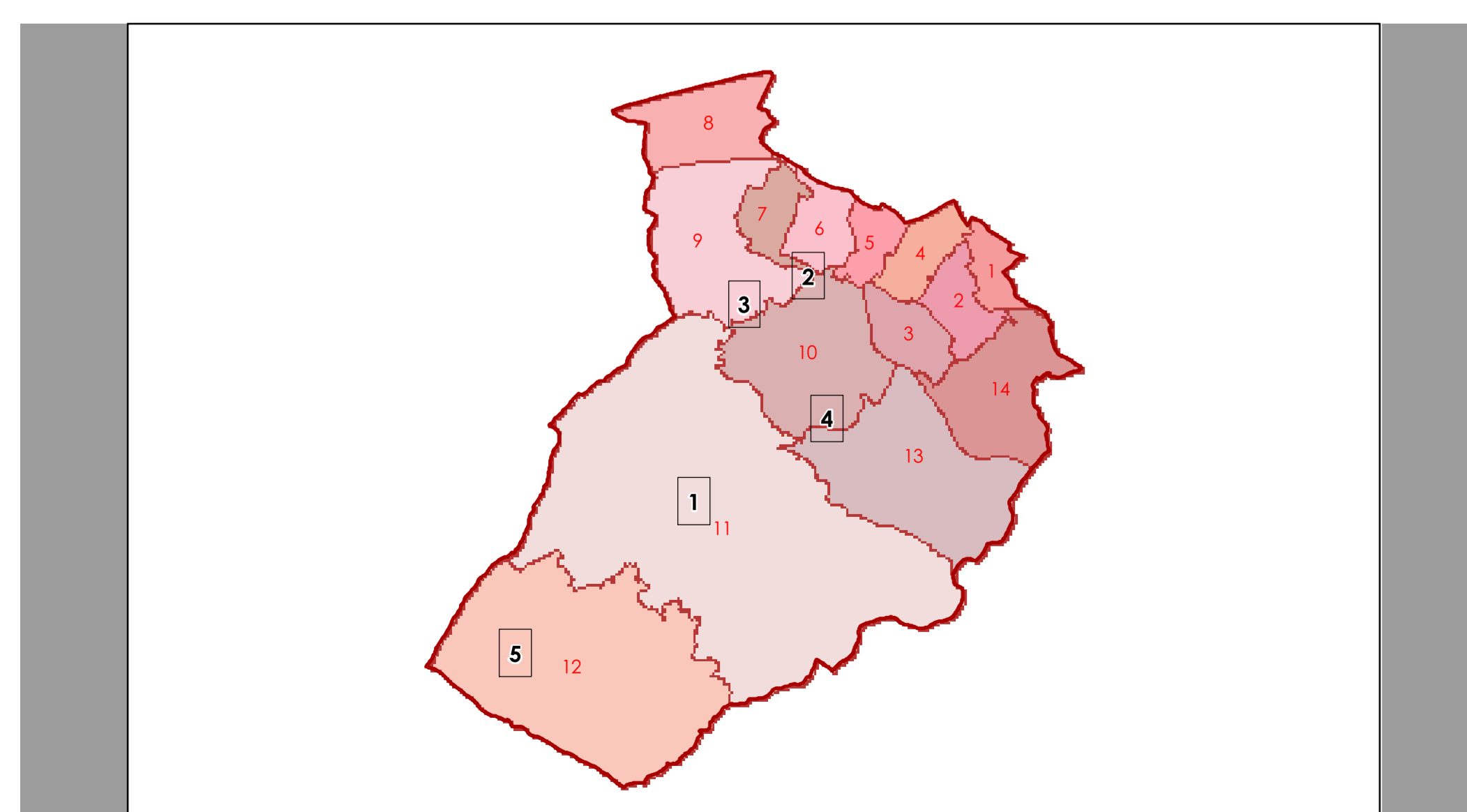

Livello B Tutela e Valorizzazione del Patrimonio Territoriale: Discipline Speciali e Salvaguardie

Febbraio 2012

Progetto e responsabile unico del procedimento:
 Lorenzo Pizzi
 Coordinatore della comunicazione:
 Cinzia Rebuffi
 Settore urbanistico e urbanistica:
 Cinzia Rebuffi
 Patrizia Di Fazio
 Fabrizio Fusi
 Valeria Tarelli
 Simona Sorrenti
 Alessandra Ciampelli
 Samuele Tacchi
 Giulio Falorni
 Luca Zepi

Ufficio di piano:
 Coordinamento tecnico:
 Alessandro Guidotti
 Collaboratori tecnici:
 Serena Barabochi
 Francesco Masi

Aspetti geologici:
 Studio associato Geotecnico

Laboratorio di economia dell'innovazione
 dell'Università di Firenze

Contributi di settore:
 Direzione Servizi OCUP, Manifattura:
 Andrea Martellacci
 Servizio OCUP, Intermediazione:
 Marco Colabelli
 Carlo Spagnoli
 Ufficio Ambiente:
 Irene Belli
 Paolo Giombardi
 Ufficio Anagrafe:
 Nerina Montanari
 Assessorato urbanistico:
 Claudia Bonacchi
 Ufficio Direzione Comunale:
 Claudio Arneri
 Stefano Bechi

Sindaco:
 Simone Ghini
 Vice Sindaco / Assessore urbanistico:
 Alessandro Baglioni



UV 802.2K
 1:2.000



- art.78 - Aree fragili da sottoporre a programma di paesaggio
- art.79 - Aree di pregio paesistico
- art.80 - Aree boschive
 - boschi densi
 - boschi radi e cespugliati
- art.81 - Vegetazione ripariale
 - vegetazione ripariale esistente
 - vegetazione ripariale da ricostituire
- art.82 - Parco fluviale dell'Arno
- art.83 - Itinerari di interesse storico-culturale
- art.84 - Aree di recupero e/o restauro ambientale
- art.85 - Aree agricole degradate
- art.86 - Ridefinizione architettonica dell'edificato nelle aree centrali in rapporto allo spazio pubblico
- art.87 - Riconversione funzionale e ridefinizione morfologica di tessuti produttivi promiscui
- art.88 - Riqualificazione morfologica e riequilibrio insediativo di tessuti produttivi
 - ambiti
 - tessuti produttivi saluti
 - tessuti produttivi consolidati
- art.177 - Aree interessate dalle previsioni del "Piano Comunale di Protezione Civile"
 - Aree di ammassamento
 - Aree per l'atterraggio degli elicotteri
 - Aree per ricovero
 - Aree di attesa
- Art. 101 - Linee di metanodotto e oleodotto
 - tracciato del metanodotto
 - tracciato dell'oleodotto
- Art. 102 - Reti e impianti per il trasporto e la distribuzione dell'energia elettrica
 - Linee KW 132
 - Linee KW 220
 - Linee KW 380
- art.178 - Aree soggette a norme di salvaguardia ambientale (comma 1 lettera a)
 - limite indicativo della fascia di elevata letalità
 - limite indicativo della fascia di inizio letalità
- Stabilimento a rischio di incidente rilevante
- art.178 - Aree soggette a norme di salvaguardia ambientale (comma 1 lettera b)
 - perimetrazioni inserite nell'anagrafe provinciale dei siti contaminati
 - Aree che necessitano di intervento di bonifica e/o di ripristino ambientale
 - Aree bonificate o certificate con vincolo di destinazione d'uso
- art.178 - Aree soggette a norme di salvaguardia ambientale (comma 1 lettera c)
 - ex discariche per rifiuti inerti in fase di gestione post-operativa

- Aree urbane (perimetrazione dei centri abitati)
- Aree di influenza urbana
- Perimetro delle U.T.O.E.
- Territorio comunale

Base cartografica comunale multiscala (2K-10K) - formato shape - con gli aggiornamenti speditivi (gli aggiornamenti sono visibili nelle tavole SK)