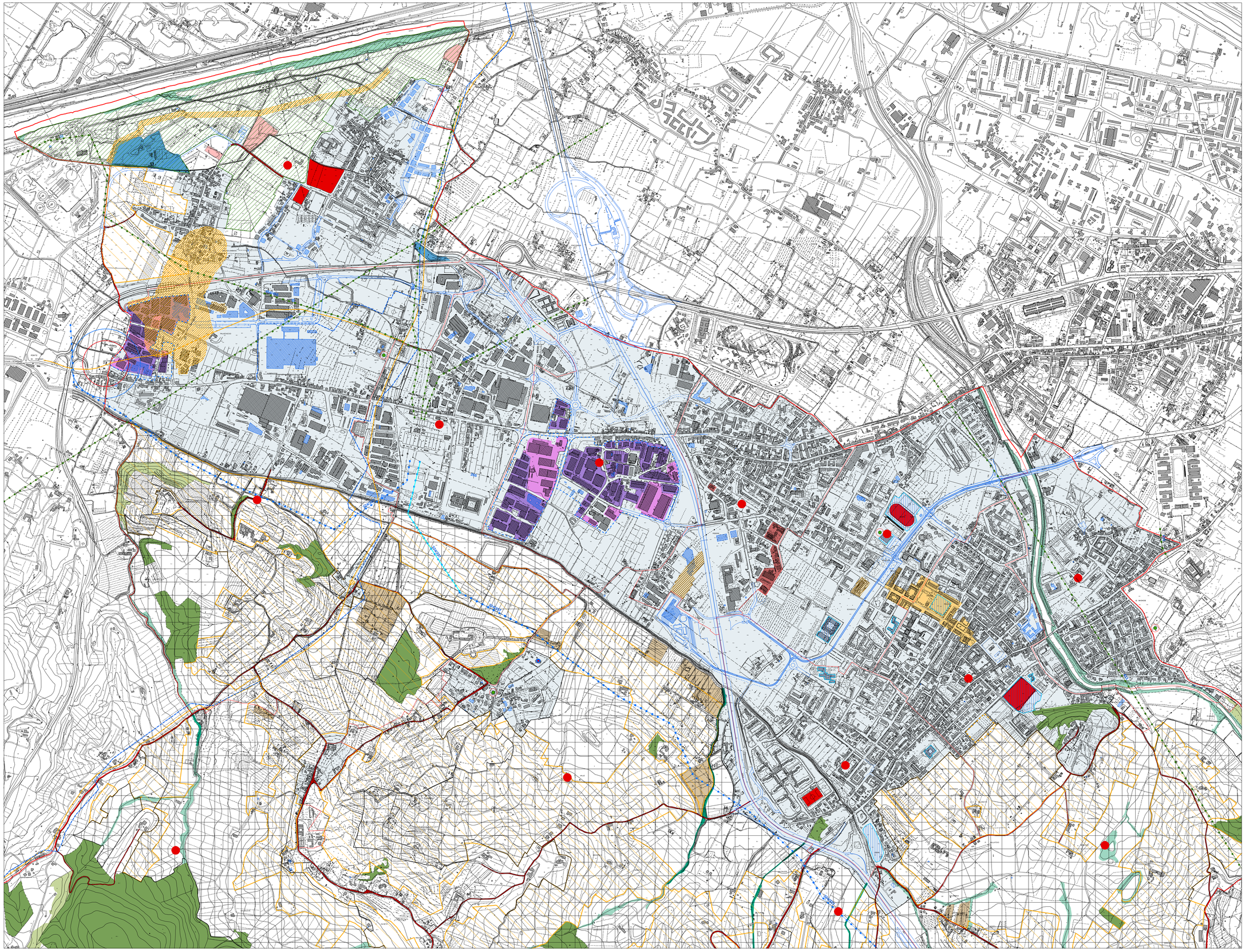

Livello B — **Tutela e Valorizzazione del Patrimonio Territoriale:Discipline Speciali e Salvaguardie**

Febbraio 2012

Uv B02 5K
1:5.000

Progettista e responsabile unico del procedimento
Lorenzo Pioli
Coordinamento, comunicazione
Cristia Bartoli
Sistema ambiente urbanistico
Fabio Di Fidio
Valentina Tonelli
Simona Iannini
Alessandra Chiarotti
Samuele Tacchi
Giulio Pafundi
Lucia Crepzi

Contributi di settore
Dirigente Settore OO.PP. Manutenzione
Andrea Martelloccci
Settore OO.PP. Manutenzione
Marco Ciabatti
Carlo Sangna
Ufficio Ambiente
Ilaria Baldi
Paolo Giambini
Ufficio Mobilità
Ivanna Montanari
Avvocato de comune
Claudia Bonacchi
Staff Direzione Generale
Claudio Arrighi
Stefano Bechi

Ufficio di piano
Coordinamento redazionale
Alessandra Guidotti
Cartografia
Serena Bartolotti
Francesca Masi

Aspetti geologici
Studio associato Geotecno

Aspetti socio-economici
Laboratorio di economia dell'innovazione dell'Università di Firenze

Sindaco
Simone Gheri
Vice Sindaco / Assessore all'urbanistica
Alessandro Baglioni

RU2
2012 - 2017

- art.78 - Aree fragili da sottoporre a programma di paesaggio
- art.79 - Aree di pregio paesistico
- art.80 - Aree boscate
  - boschi densi
  - boschi radi e cespugliati
- art.81 - Vegetazione ripariale
  - vegetazione ripariale esistente
  - vegetazione ripariale da ricostituire
- art.82 - Parco fluviale dell'Arno
- art.83 - Itinerari di interesse storico-culturale
- art.84 - Aree di recupero e/o restauro ambientale
- art.85 - Aree agricole degradate
- art.86 - Ridefinizione architettonica dell'edificato nelle aree centrali in rapporto allo spazio pubblico
- art. 87 - Riconversione funzionale e ridefinizione morfologica di tessuti produttivi promiscui
- art.88 - Riqualificazione morfologica e riequilibrio insediativo di tessuti produttivi
  - ambiti
  - tessuti produttivi saturi
  - tessuti produttivi consolidati
- art.177 - Aree interessate dalle previsioni del "Piano Comunale di Protezione Civile"
  - Aree di ammassamento
  - Aree per l'atterraggio degli elicotteri
  - Aree per ricovero
  - Aree di attesa
- Art. 101 - Linee di metanodotto e oleodotto
  - tracciato del metanodotto
  - tracciato dell'oleodotto
- Art. 102 - Reti ed impianti per il trasporto e la distribuzione dell'energia elettrica
  - Linee KW 132
  - Linee KW 220
  - Linee KW 380
- art.178 - Aree soggette a norme di salvaguardia ambientale (comma 1 lettera a)
  - limite indicativo della fascia di elevata letalità
  - limite indicativo della fascia di inizio letalità
  - Stabilimento a rischio di incidente rilevante
- art.178 - Aree soggette a norme di salvaguardia ambientale (comma 1 lettera b)
  - perimetrazioni inserire nell'anagrafe provinciale dei siti contaminati
  - Aree che necessitano di intervento di bonifica e/o di ripristino ambientale
  - Aree bonificate o certificate con vincolo di destinazione d'uso
- art.178 - Aree soggette a norme di salvaguardia ambientale (comma 1 lettera c)
  - ex discariche per rifiuti inerti in fase di gestione post-operativa

- Aree urbane (perimetrazione dei centri abitati) e Aree di influenza urbana
- Perimetro delle U.T.O.E.
- Territorio comunale

BASE CARTOGRAFICA COMUNALE MULTISCALA (2K-10K) FORMATO SHAPE
Gli aggiornamenti speditivi (in progress) sono stati realizzati in accordo con i progetti forniti dagli uffici tecnici dell'Amministrazione Comunale
In questa fase del lavoro sono stati aggiornati i seguenti codici CTE:
0101 - STRADA ASFALTATA
0105 - ACCIDENTI LINEA DI MEZZERIA
0107 - ACCESSO MAGGIORE/CAPRIZZI
0108 - PICCHETTO/ACCIDENTI
0114 - TRACCIATO IN GALLERIA
0201 - UNIT. VOL. CIVILE/EDICALE/AMMINISTRATIVO
0202 - UNIT. VOL. INDUSTRIALE/ECOMMERCIALE/CAPANNONE
0203 - UNIT. VOL. RELIGIOSA
0208 - SETTORI PENSILINA/LUCERNAIO
0211 - CASELLO/STAZIONE FERROVIARIA/FERMATA TRAM/VIA