

Riservato alla Poste Italiane Spa	
N. Protocollo	
<input type="text"/>	
Data di presentazione	UNI
<input type="text"/>	
COGNOME	NOME
PORFIDO	ANTONELLA
CODICE FISCALE	
<input type="text"/>	

Informativa sul trattamento dei dati personali ai sensi dell'art. 13 del D.Lgs. n. 196 del 30 giugno 2003 "Codice in materia di protezione dei dati personali"

Il Ministero dell'Economia e delle Finanze e l'Agenzia delle Entrate, desiderano informarla, anche per conto degli altri soggetti a ciò tenuti, che attraverso la presente dichiarazione Le vengono richiesti alcuni dati personali. Di seguito Le viene illustrato sinteticamente come verranno utilizzati tali dati e quali sono i suoi diritti.

Dati personali

I dati richiesti devono essere conferiti obbligatoriamente per non incorrere in sanzioni di carattere amministrativo e, in alcuni casi, di carattere penale. L'indicazione del numero di telefono o cellulare, del fax e dell'indirizzo di posta elettronica è facoltativa e consente di ricevere gratuitamente dall'Agenzia delle Entrate informazioni e aggiornamenti su scadenze, novità, adempimenti e servizi offerti. Altri dati (ad esempio quelli relativi agli oneri deducibili o per i quali spetta la detrazione d'imposta) possono, invece, essere indicati facoltativamente dal contribuente qualora intenda avvalersi dei benefici previsti.

Dati sensibili

L'effettuazione della scelta per la destinazione dell'otto per mille dell'Irpef è facoltativa e viene richiesta ai sensi dell'art. 47 della legge 20 maggio 1985 n. 222 e delle successive leggi di ratifica delle Intese stipulate con le confessioni religiose. L'effettuazione della scelta per la destinazione del cinque per mille dell'Irpef è facoltativa e viene richiesta ai sensi dell'art. 2, comma 250 della legge 23 dicembre 2009, n. 191. Tali scelte comportano, secondo il D.Lgs. n. 196 del 2003, il conferimento di dati di natura "sensibile". L'inserimento, tra gli oneri deducibili o per i quali spetta la detrazione dell'imposta, di spese sanitarie, ha anch'esso carattere facoltativo e comporta ugualmente il conferimento di dati sensibili.

Finalità del trattamento

I dati da Lei conferiti verranno trattati dall'Agenzia delle Entrate per le finalità di liquidazione, accertamento e riscossione delle imposte. Potranno essere comunicati a soggetti pubblici o privati secondo le disposizioni del Codice in materia di protezione dei dati personali (art. 19 del d.lgs. n. 196 del 2003). Potranno, inoltre, essere pubblicati con le modalità previste dal combinato disposto degli artt. 69 del D.P.R. n. 600 del 29 settembre 1973, così come modificato dalla legge n. 133 del 6 agosto 2008, e 66-bis del D.P.R. n. 633 del 28 ottobre 1972. I dati indicati nella presente dichiarazione possono essere trattati anche per l'applicazione dello strumento del c.d. redditometro, compresi i dati relativi alla composizione del nucleo familiare. I dati trattati ai fini dell'applicazione del redditometro non vengono comunicati a soggetti esterni e la loro titolarità spetta esclusivamente all'Agenzia delle Entrate. Sul sito dell'Agenzia delle Entrate è consultabile l'informativa completa sul trattamento dei dati personali. La dichiarazione può essere consegnata a soggetti intermediari individuati dalla legge (centri di assistenza fiscale, sostituti d'imposta, banche, agenzie postali, associazioni di categoria e professionisti) che tratteranno i dati esclusivamente per le finalità di trasmissione della dichiarazione dei redditi all'Agenzia delle Entrate.

Modalità del trattamento

I dati personali acquisiti verranno trattati nel rispetto dei principi indicati dal Codice in materia di protezione dei dati personali. I dati verranno trattati con modalità prevalentemente informatizzate e con logiche pienamente rispondenti alle finalità da perseguire. I dati potranno essere confrontati e verificati con altri dati in possesso dell'Agenzia delle Entrate o di altri soggetti.

Titolare del trattamento

Sono titolari del trattamento dei dati personali, secondo quanto previsto dal d.lgs. n. 196 del 2003, il Ministero dell'Economia e delle Finanze, l'Agenzia delle Entrate e gli intermediari, quest'ultimi per la sola attività di trasmissione.

Responsabili del trattamento

Il titolare del trattamento può avvalersi di soggetti nominati "Responsabili del trattamento". Presso l'Agenzia delle Entrate è disponibile l'elenco completo dei Responsabili del trattamento dei dati. La So.Ge.I. S.p.a. in quanto partner tecnologico dell'Agenzia delle Entrate, cui è affidata la gestione del sistema informativo dell'Anagrafe Tributaria, è stata designata Responsabile esterno del trattamento dei dati. Gli intermediari, ove si avvalgano della facoltà di nominare dei responsabili, devono renderne noti i dati identificativi agli interessati.

Diritti dell'interessato

L'interessato, in base all'art. 7 del d.lgs. n. 196 del 2003, può accedere ai propri dati personali per verificarne l'utilizzo o, eventualmente, per correggerli, aggiornarli nei limiti previsti dalla legge, ovvero per cancellarli od opporsi al loro trattamento, se trattati in violazione di legge. Tali diritti possono essere esercitati mediante richiesta rivolta a:
Agenzia delle Entrate - Via Cristoforo Colombo 426 c/d - 00145 Roma.

Consenso

I soggetti pubblici non devono acquisire il consenso degli interessati per poter trattare i loro dati personali. Gli intermediari non devono acquisire il consenso degli interessati per il trattamento dei dati in quanto previsto dalla legge, mentre sono tenuti ad acquisire il consenso degli interessati sia per trattare i dati sensibili relativi a particolari oneri deducibili o per i quali è riconosciuta la detrazione d'imposta, alla scelta dell'otto per mille e del cinque per mille dell'Irpef, sia per poterli comunicare al Ministero dell'Economia e delle Finanze e all'Agenzia delle Entrate, o ad altri intermediari. Tale consenso viene manifestato mediante la sottoscrizione della dichiarazione nonché la firma con la quale si effettua la scelta dell'otto per mille dell'IRPEF e del cinque per mille dell'IRPEF.

La presente informativa viene data in generale per tutti i titolari del trattamento sopra indicati.

CONFORME AL PROVVEDIMENTO AGENZIA DELLE ENTRATE DEL 31/01/2014 E SUCCESSIVI PROVVEDIMENTI

Codice fiscale PRFNIN79A51D612D Denominazione PORFIDO ANTONELLA

copia

Codice fiscale (*)

TIPO DI DICHIARAZIONE	Redditi <input checked="" type="checkbox"/>	Iva <input checked="" type="checkbox"/>	Quadro RW <input type="checkbox"/>	Quadro VO <input type="checkbox"/>	Quadro AC <input type="checkbox"/>	Studi di settore <input checked="" type="checkbox"/>	Parametri <input type="checkbox"/>	Indicatori <input type="checkbox"/>	Correttiva nei termini <input type="checkbox"/>	Dichiarazione Integrativa a favore <input type="checkbox"/>	Dichiarazione Integrativa <input type="checkbox"/>	Dichiarazione Integrativa (art. 2, co. 8-ter, DPR 322/99) <input type="checkbox"/>	Eventi eccezionali <input type="checkbox"/>
-----------------------	---	---	------------------------------------	------------------------------------	------------------------------------	--	------------------------------------	-------------------------------------	---	---	--	--	---

DATI DEL CONTRIBUENTE
 Comune (o Stato estero) di nascita: FIRENZE
 Provincia (sigla): FI
 Data di nascita: 11 01 1979
 Sesso (barrare la relativa casella): M F

Partita IVA (eventuale): 05777450486

1 2 3 4 5 6 7 8

Accettazione eredità giacente Liquidazione volontaria Immobili sequestrati esenti Stato giorno mese anno Riabilitato al liquidatore ovvero al curatore fallimentare Periodo d'imposta giorno mese anno

RESIDENZA ANAGRAFICA
 Comune: _____ Provincia (sigla): _____ C.a.p.: _____ Codice comune: _____

Da compilare solo se variata dal 1/1/2013 alla data di presentazione della dichiarazione
 Tipologia (via, piazza, ecc.) Indirizzo: _____ Numero civico: _____

Frazione: _____ Data della variazione: _____ giorno mese anno

Domicilio fiscale diverso dalla residenza: 1 2

TELEFONO E INDIRIZZO DI POSTA ELETTRONICA
 Telefono prefisso numero: _____ Cellulare: _____ Indirizzo di posta elettronica: _____

DOMICILIO FISCALE AL 01/01/2013
 Comune: SCANDICCI Provincia (sigla): FI Codice comune: B962

DOMICILIO FISCALE AL 31/12/2013
 Comune: _____ Provincia (sigla): _____ Codice comune: _____

DOMICILIO FISCALE AL 01/01/2014
 Comune: _____ Provincia (sigla): _____ Codice comune: _____

SCELTA PER LA DESTINAZIONE DELL'OTTO PER MILLE DELL'IRPEF per scegliere, FIRMARE in UNO SOLO dei riquadri

Stato	Chiesa cattolica	Unione Chiese cristiane avventiste del 7° giorno	Assemblee di Dio in Italia
Chiesa Evangelica Valdese (Unione delle Chiese metodiste e Valdesi)	Chiesa Evangelica Luterana in Italia	Unione Comunità Ebraiche Italiane	Sacra arcidiocesi ortodossa d'Italia ed Esarcato per l'Europa Meridionale
Chiesa Apostolica in Italia	Unione Cristiana Evangelica Battista d'Italia	Unione Buddhista Italiana	Unione Induisti Italiana

In aggiunta a quanto spiegato nell'interfaccia sul trattamento dei dati, si precisa che i dati personali del contribuente verranno utilizzati solo dall'Agenzia delle Entrate per attuare la scelta.

SCELTA PER LA DESTINAZIONE DEL CINQUE PER MILLE DELL'IRPEF per scegliere, FIRMARE in UNO SOLO dei riquadri. Per alcune delle finalità è possibile indicare anche il codice fiscale di un soggetto beneficiario

<p>Sostegno del volontariato e delle altre organizzazioni non lucrative di utilità sociale, delle associazioni di promozione sociale e delle associazioni e fondazioni riconosciute che operano nei settori di cui all'art. 10, c. 1, lett a), del D.Lgs. n. 460 del 1997</p> <p>FIRMA: _____</p> <p>Codice fiscale del beneficiario (eventuale): _____</p>	<p>Finanziamento della ricerca scientifica e dell'università</p> <p>FIRMA: _____</p> <p>Codice fiscale del beneficiario (eventuale): _____</p>
<p>Finanziamento della ricerca sanitaria</p> <p>FIRMA: _____</p> <p>Codice fiscale del beneficiario (eventuale): _____</p>	<p>Finanziamento delle attività di tutela, promozione e valorizzazione dei beni culturali e paesaggistici</p> <p>FIRMA: _____</p> <p>Codice fiscale del beneficiario (eventuale): _____</p>
<p>Sostegno delle attività sociali svolte dal comune di residenza del contribuente</p> <p>FIRMA: _____</p> <p>Codice fiscale del beneficiario (eventuale): _____</p>	<p>Sostegno alle associazioni a partite dilettantistiche riconosciute ai fini sportivi dal CONI a norma di legge, che svolgono una rilevante attività di interesse sociale</p> <p>FIRMA: _____</p> <p>Codice fiscale del beneficiario (eventuale): _____</p>

In aggiunta a quanto spiegato nell'interfaccia sul trattamento dei dati, si precisa che i dati personali del contribuente verranno utilizzati solo dall'Agenzia delle Entrate per attuare la scelta.

RESIDENTE ALL'ESTERO

Codice fiscale estero: _____ Stato estero di residenza: _____ Codice dello Stato estero: _____ NAZIONALITA'

Stato federato, provincia, contea: _____ Località di residenza: _____

Indirizzo: _____

1 Estera
 2 Italiana

(*) Da compilare per i soli modelli predisposti su fogli singoli, ovvero su modelli meccanografici a striscia continua.

Realizzato con tecnologia SMART FORMS - www.softforms.com - DATA PRINT GRAFIK

Codice fiscale PRFNLL79A51D612D Denominazione PORFIDO ANTONELLA

RISERVATO A CHI PRESENTA LA DICHIARAZIONE PER ALTRI

Codice fiscale (obbligatorio) _____ Codice carica _____

giorno _____ Data carica _____
 mese _____ anno _____

Cognome _____ Nome _____

Sesso (barrare la relativa casella)
 M F

Data di nascita _____ Comune (o Stato estero) di nascita _____
 giorno _____ mese _____ anno _____

Provincia (sigla) _____ C.a.p. _____

RESIDENZA ANAGRAFICA (O SE DIVERSA), DOMICILIO FISCALE

Rappresentante residente all'estero _____ Frazione, via e numero civico / Indirizzo estero _____
 Telefono _____
 prefisso _____ numero _____

Data di inizio procedura _____ Procedura non ancora terminata _____ Data di fine procedura _____ Codice fiscale società o ente dichiarante _____
 giorno _____ mese _____ anno _____ giorno _____ mese _____ anno _____

CANONE RAI IMPRESE

Tipologia apparecchio (Riservata ai contribuenti che esercitano attività d'impresa)

Famiglia a carico	RA	RB	RC	RP	RN	RV	CR	RX	CS	RH	RI	RM	RR	RT	RE	RF	RG	RD	RS	RQ	CE	LM
	<input type="checkbox"/>	<input type="checkbox"/>	<input checked="" type="checkbox"/>	<input checked="" type="checkbox"/>	<input checked="" type="checkbox"/>	<input checked="" type="checkbox"/>	<input type="checkbox"/>	<input checked="" type="checkbox"/>	<input type="checkbox"/>	<input type="checkbox"/>	<input type="checkbox"/>	<input type="checkbox"/>	<input type="checkbox"/>	<input type="checkbox"/>	<input checked="" type="checkbox"/>	<input type="checkbox"/>	<input type="checkbox"/>	<input type="checkbox"/>	<input type="checkbox"/>	<input type="checkbox"/>	<input type="checkbox"/>	<input type="checkbox"/>

TR RV FC Numero di IVA _____ 1 _____

Inviato avviso telematico all'intermediario _____ Inviato comunicazione telematica anomale dati studi di settore all'intermediario _____

FIRMA DELLA DICHIARAZIONE

Il contribuente dichiara di aver compilato e allegato i seguenti quadri (barrare le caselle che interessano)

Situazioni particolari _____ Codice _____

CON LA FIRMA SI ESPRIME ANCHE IL CONSENSO AL TRATTAMENTO DEI DATI SENSIBILI EVENTUALMENTE INDICATI NELLA DICHIARAZIONE

FIRMA del CONTRIBUENTE (o di chi presenta la dichiarazione per altri)
PORFIDO ANTONELLA

IMPEGNO ALLA PRESENTAZIONE TELEMATICA

Riservato all'intermediario

Codice fiscale dell'intermediario **PRFLRC74E15D612S** N. iscrizione all'albo del C.A.F. _____

Impegno a presentare in via telematica la dichiarazione _____ 2 _____ Ricezione avviso telematico _____ Ricezione comunicazione telematica anomale dati studi di settore _____
 giorno _____ mese _____ anno _____

Data dell'impegno **28 07 2014** FIRMA DELL'INTERMEDIARIO _____

VISTO DI CONFORMITÀ

Riservato al C.A.F. o al professionista

Codice fiscale del responsabile del C.A.F. _____ Codice fiscale del C.A.F. _____

Codice fiscale del professionista _____

Si rilascia il visto di conformità ai sensi dell'art. 35 del D.Lgs. n. 241/1997

FIRMA DEL RESPONSABILE DEL C.A.F. o DEL PROFESSIONISTA _____

CERTIFICAZIONE TRIBUTARIA

Riservato al professionista

Codice fiscale o partita IVA del soggetto diverso dal certificatore che ha predisposto la dichiarazione e tenuto le scritture contabili _____

FIRMA DEL PROFESSIONISTA _____

Si attesta la certificazione ai sensi dell'art. 36 del D.Lgs. n. 241/1997

FAMILIARI A CARICO

Relazione di parentela	Codice fiscale (Indicare il codice fiscale del coniuge anche se non fiscalmente a carico)	N. mesi a carico	Minore di tre anni	Percentuale detrazione spettante	Detrazione 100% affidamento figli
1 C Coniuge					
2 F1 Primo figlio	D				
3 F2 Figlio	A D				
4 F3 Figlio	A D				
5 F4 Figlio	A D				
6 F5 Figlio	A D				

QUADRO RA

RA1-RA7	7 PERCENTUALE ULTERIORE DETRAZIONE PER FAMIGLIE CON ALMENO 4 FIGLI			8 NUMERO FIGLI RESIDENTI ALL'ESTERO A CARICO DEL CONTRIBUENTE			9 NUMERO FIGLI IN AFFIDAMENTO PREADOTTIVO A CARICO DEL CONTRIBUENTE			
	Reddito dominicale non rivalutato	Titolo	Reddito agrario non rivalutato	Possezzo giorni	%	Canone di affitto in regime Vitivinicolo	Casi particolari	Continuazione (*)	ITU non dovuta	Contributore diretto o IAP
RA1	,00		,00				,00			,00
RA2	,00		,00				,00			,00
RA3	,00		,00				,00			,00
RA4	,00		,00				,00			,00
RA5	,00		,00				,00			,00
RA6	,00		,00				,00			,00
RA7	,00		,00				,00			,00
RA11	Somma col. 11, 12 e 13			TOTALI						

(*) Da compilare per i soli modelli predisposti su fogli singoli, ovvero su moduli meccanografici a scissia continua.

Realizzato con tecnologia SMART FORMS - www.smartforms.com - DATA PRINT GRAFIC

CONFORME AL PROVVEDIMENTO AGENZIA DELLE ENTRATE DEL 31/01/2014 E SUCCESSIVI PROVVEDIMENTI

Codice fiscale PRENNI79A51D612D Denominazione PORFIDO ANTONELLA

CODICE FISCALE

1436



REDDITI

QUADRO RB - Redditi dei fabbricati
QUADRO RC - Redditi di lavoro dipendente

Mod. N.

01

Table with multiple sections: RB1-RB6 (Rendite catastali), RB10 (Totale), RB11 (Imposta cedolare secca), RB12 (Acconti), RB21-RB23 (Contratti di locazione), RC1-RC14 (Redditi di lavoro dipendente). Includes columns for tax amounts, percentages, and various codes.

Realizzato con tecnologia SMART FORMS - www.smartforms.com - DATA PRINT GRAFIK

AL PROVVEDIMENTO, AGENZIA DELLE ENTRATE DEL 3/10/2014, ESUCCESSIVI PROVVEDIMENTI

Codice fiscale PRFNLT79A51D612D Denominazione PORFIDO ANTONELLA

(*) Barre la casella se si tratta dello stesso terreno o della stessa unità immobiliare del rigo precedente



CODICE FISCALE

1436

REDDITI
QUADRO RE

Reddito di lavoro autonomo derivante
dall'esercizio di arti e professioni

RE1	Codice attività	1	691010	studi di settore: cause di esclusione	2	parametri: cause di esclusione	4	esclusione compilazione INE	5	
Determinazione del reddito										
Compensi convenzionali ONG										
RE2	Compensi derivanti dall'attività professionale o artistica						,00		10106,00	
RE3	Altri proventi lordi								1095,00	
RE4	Plusvalenze patrimoniali								,00	
RE5	Compensi non annotati nelle scritture contabili			Parametri e studi di settore		Maggiorazione			,00	
RE6	Totale compensi (RE2 colonna 2 + RE3 + RE4 + RE5 colonna 3)								11201,00	
RE7	Quote di ammortamento e spese per l'acquisto di beni di costo unitario non superiore a euro 516,46								,00	
RE8	Canoni di locazione finanziaria relativi ai beni mobili								,00	
RE9	Canoni di locazione non finanziaria e/o di noleggio								,00	
RE10	Spese relative agli immobili								260,00	
RE11	Spese per prestazioni di lavoro dipendente e assimilata								,00	
RE12	Compensi corrisposti a terzi per prestazioni direttamente afferenti l'attività professionale o artistica								,00	
RE13	Interessi passivi								,00	
RE14	Consumi								,00	
RE15	Spese per prestazioni alberghiere e per somministrazione di alimenti e bevande (Spese addebitate ai committenti)				,00	Altre spese		,00	Ammontare deducibile	,00
RE16	Spese di rappresentanza (Spese alberghiere, alimenti e bevande)				,00	Altre spese		39,00	Ammontare deducibile	39,00
RE17	50% delle spese di partecipazione a convegni, congressi e simili o a corsi di aggiornamento professionale (Spese alberghiere, alimenti e bevande)				,00	Altre spese		,00	Ammontare deducibile	,00
RE18	Minusvalenze patrimoniali								,00	
RE19	Altre spese documentate (di cui)			Irap 10%		Irap personale dipendente		IMU fabbricati		
					,00			,00		1318,00
RE20	Totale spese (sommare gli importi da rigo RE7 a RE19)									1517,00
RE21	Differenza (RE6 - RE20)			(di cui reddito attività docenti e ricercatori scientifici)				,00		9584,00
RE22	Reddito soggetto ad imposta sostitutiva art. 13 L. 388/2000									,00
RE23	Reddito (o perdita) delle attività professionali e artistiche									9584,00
RE24	Perdite di lavoro autonomo degli esercizi precedenti									,00
RE25	Reddito (o perdita) da riportare nel quadro RN									9584,00
RE26	Ritenute d'acconto (da riportare nel quadro RN)									923,00

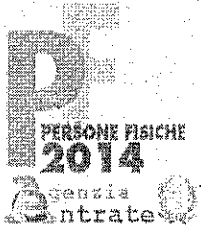

CODICE FISCALE

1436

REDDITI
QUADRO RN - Determinazione dell'IRPEF

QUADRO RN IRPEF	RN1	REDDITO COMPLESSIVO	Reddito di riferimento per agevolazioni fiscali	Credito per fondi comuni di cui ai quadri RF, RG e RH	Perdita compensabile con credito per fondi comuni	Reddito minimo da partecipazio- ne in società non operative		
			9584,00	,00	,00	,00	9584,00	
	RN2	Deduzione per abitazione principale				,00		
	RN3	Oneri deducibili				,00		
	RN4	REDDITO IMPONIBILE (indicare zero se il risultato è negativo)					9584,00	
	RN5	IMPOSTA LORDA					2204,00	
	RN6	Detrazioni per familiari a carico	Detrazione per coniuge a carico	Detrazione per figli a carico	Ulteriore detrazione per figli a carico	Detrazione per altri familiari a carico		
			,00	,00	,00	,00		
	RN7	Detrazioni lavoro	Detrazione per redditi di lavoro dipendente	Detrazione per redditi di pensione	Detrazione per redditi assimilati a quelli di lavoro dipendente e altri redditi			
			,00	,00	999,00			
	RN8	TOTALE DETRAZIONI PER CARICHI DI FAMIGLIA E LAVORO					999,00	
	RN12	Detrazioni canoni di locazione (Sez. V del quadro RP)	Totale detrazione	Credito residuo da riportare al rigo RN29 col. 2	Detrazione utilizzata			
			,00	,00	,00			
	RN13	Detrazione oneri Sez. I quadro RP	(19% di RP15 col.4)	(24% di RP15 col.5)				
			358,00	,00				
	RN14	Detrazione spese Sez. III-A quadro RP	(41% di RP48 col.1)	(36% di RP48 col.2)	(50% di RP48 col.3)	(65% di RP48 col.4)		
			,00	,00	108,00	,00		
	RN15	Detrazione spese Sez. III-C quadro RP			(50% di RP57 col.5)		464,00	
	RN16	Detrazione oneri Sez. IV quadro RP	(55% di RP65)		(65% di RP65)		,00	
	RN17	Detrazione oneri Sez. VI quadro RP					,00	
	RN21	Detrazione investimenti start up (Sez. VI del quadro RP)	RP89 (19% col.5 + 26% col.6)	Residuo detrazione	Detrazione utilizzata			
			,00	,00	,00			
	RN22	TOTALE DETRAZIONI D'IMPOSTA					1929,00	
	RN23	Detrazione spese sanitarie per determinate patologie					,00	
	RN24	Crediti d'imposta che generano residui	Riacquisto prima casa	Incremento occupazione	Reintegro anticipazioni fondi pensioni	Mediazioni		
			,00	,00	,00	,00		
	RN25	TOTALE ALTRE DETRAZIONI E CREDITI D'IMPOSTA (somma dei rigi RN23 e RN24)					,00	
	RN26	IMPOSTA NETTA (RN5 - RN22 - RN25; indicare zero se il risultato è negativo)			di cui sospesa		275,00	
	RN27	Credito d'imposta per altri immobili - Sisma Abruzzo					,00	
	RN28	Credito d'imposta per abitazione principale - Sisma Abruzzo					,00	
	RN29	Crediti residui per detrazioni incapienti			(di cui ulteriore detrazione per figli)		,00	
					,00			
	RN30	Crediti d'imposta per redditi prodotti all'estero	(di cui derivanti da imposte figurative)				,00	
					,00			
	RN31	Crediti d'imposta Fondi comuni		,00	Altri crediti d'imposta		,00	
	RN32	RITENUTE TOTALI	di cui ritenute sospese	di cui altre ritenute subite	di cui ritenute art. 5 non utilizzate		923,00	
			,00	,00	,00			
	RN33	DIFFERENZA (se tale importo è negativo indicare l'importo preceduto dal segno meno)					-648,00	
	RN34	Crediti d'imposta per le imprese e i lavoratori autonomi					,00	
	RN35	ECCEDENZA D'IMPOSTA RISULTANTE DALLA PRECEDENTE DICHIARAZIONE			di cui credito IMU 730/2013		222,00	
							222,00	
	RN36	ECCEDENZA D'IMPOSTA RISULTANTE DALLA PRECEDENTE DICHIARAZIONE COMPENSATA NEL MOD. F24					222,00	
	RN37	ACCONTI	di cui acconti sospesi	di cui recupero imposte sostitutive	di cui acconti ceduti	di cui fuorigiuristi dal regime di vantaggio	di cui credito riversato da atti di recupero	
			,00	,00	,00	,00	,00	
	RN38	Restituzione bonus	Bonus incapienti	Bonus famiglia			,00	
	RN39	Importi rimborsati dal sostituto per detrazioni incapienti			Ulteriore detrazione per figli	Detrazione canoni locazione		
					,00	,00		
	RN40	Irpef da trattenere o da rimborsare risultante dal Mod. 730/2014	Trattenuto dal sostituto	Credito compensato con Mod F24	Rimborsato dal sostituto			
			,00	,00	,00			
	RN41	IMPOSTA A DEBITO			di cui rateizzata		,00	
	RN42	IMPOSTA A CREDITO					648,00	
	RN43	Residui detrazioni, crediti d'imposta e riduzioni	RN23	RN24, col.1	RN24, col.2	RN24, col.3	RN24, col.4	,00
			,00	,00	,00	,00	,00	
			RP26, col.5					,00
			,00					
	RN60	Altri dati	Abitazione principale soggetta a IMU	Fondari non imponibili				,00
			,00		157,00			,00
	RN55	CASI PARTICOLARI - Accanto Irpef ricalcolato - Non residenti, Terreni, Prorogati, Redditi d'impresa						,00
	RN61	Accanto dovuto		Primo acconto		Secondo o unico acconto		,00
	RN62	Casi particolari - ricalcolo	Reddito complessivo		Imposta netta		Differenza	,00

Realizzato con tecnologia SMART FORMS - www.smartforms.com - DATA PRINT GRAFIK

PROVVEDIMENTO AGENZIA DELLE ENTRATE DEL 31/01/2014 E SUCCESSIVI PROVVEDIMENTI

Codice fiscale PRFNML79A51D612D Denominazione PORFIDO ANTONELLA



CODICE FISCALE

1436

REDDITI
QUADRO RP
Oneri e spese

Mod. N. 01

QUADRO RP ONERI E SPESE		Spese patologie esenti sostenute da familiari		Spese sanitarie comprensive di franchigia euro 129,11		Per l'elenco dei codici spese consultare la Tabella nelle Istruzioni						
RP1	Spese sanitarie	1	2	3	4	5	6					
			00	1013,00	RP8	Altre spese	Codice spesa 17	1000,00				
Sezione I	Spese per le quali spetta la detrazione d'imposta del 19% e del 24%				RP9	Altre spese	Codice spesa	00				
RP2	Spese sanitarie per familiari non a carico			00	RP10	Altre spese	Codice spesa	00				
RP3	Spese sanitarie per persone con disabilità			00	RP11	Altre spese	Codice spesa	00				
RP4	Spese veicoli per persone con disabilità			00	RP12	Altre spese	Codice spesa	00				
RP5	Spese per l'acquisto di cani guida			00	RP13	Altre spese	Codice spesa	00				
RP6	Spese sanitarie ritalizzate in precedenza			00	RP14	Altre spese	Codice spesa	00				
RP7	Interessi mutui ipotecari acquisto abitazione principale			00								
RP15	TOTALE SPESE SU CUI DETERMINARE LA DETRAZIONE	Rateizzazioni spese righe RP1, RP2 e RP3		884,00	Altre spese con detrazione 19%	1000,00	Totale spese con detrazione al 19% (col. 2 + col. 3)	1884,00	Totale spese con detrazione 24%	00		
Sezione II	Spese e oneri per i quali spetta la deduzione dal reddito complessivo											
RP21	Contributi previdenziali ed assistenziali	Contributi CSSN-RC veicoli		00	CONTRIBUTI PER PREVIDENZA COMPLEMENTARE							
	Assegno al coniuge				Esclusi dal sostituto		Non esclusi dal sostituto					
RP22	Codice fiscale del coniuge				RP27	Deducibilità ordinaria		00	00			
					RP28	Lavoratori di prima occupazione		00	00			
RP23	Contributi par addetti ai servizi domestici e familiari			00	RP29	Fondi in equilibrio finanziario		00	00			
RP24	Erogazioni liberali a favore di istituzioni religiose			00	RP30	Familiari a carico		00	00			
RP25	Spese mediche e di assistenza per disabili			00	Fondo pensione negoziale dipendenti pubblici							
RP26	Altri oneri e spese deducibili	Codice		00	RP31	Esclusi dal sostituto	Quota TFR		Non esclusi dal sostituto			
RP33	TOTALE ONERI E SPESE DEDUCIBILI (sommare gli importi da riga RP21 a RP32)			00				00	00			
Sezione III A	Spese per interventi di recupero del patrimonio edilizio (detrazione d'imposta dal 36%, del 41%, del 50% o del 65%)	2008/2012/antidemolito nel 2013	Codice fiscale	Interventi particolari	Codice	Anno	Rideterminazione rate	3	5	10	Importo rate	N. d'ordine immobile
RP41	2013										43,00	1
RP42	2013										172,00	1
RP43											00	
RP44											00	
RP45											00	
RP46											00	
RP47											00	
RP48	TOTALE RATE	Detrazione 41%		00	Detrazione 36%		Detrazione 50%		215,00	Detrazione 65%		00
Sezione III B	Dati catastali (identificativi) degli immobili e altri dati per fruire della detrazione del 36% o del 50% o del 65%	N. d'ordine immobile	Condominio	Codice comune	TU	Sez. urb./comune catast.	Foglio	Particella	Subalterno			
RP51	1	B962	U		8		915		552			
RP52												
RP53	Altri dati	N. d'ordine immobile	Condominio	Data	Selle	Numero e sottouno	Cod. Ufficio Ag. Entrate	Data	Numero	Provincia	Uff. Agenzia Territoriale/Entrate	
Sezione III C	Spese arredo immobiliare ristrutturato (detraz. 50%)	Spesa arredo immobiliare	Importo rate	Spesa arredo immobiliare	Importo rate	Totale rate						
RP57		9275,00		928,00		00		00				928,00
Sezione IV	Spese per interventi finalizzati al risparmio energetico (detrazione d'imposta del 55% o 65%)	Tipo intervento	Anno	Periodo 2013	Casi particolari	Periodo 2008 ridetern. rate	Rateazione	N. rate	Spese totale	Importo rate		
RP61									00	00		
RP62									00	00		
RP63									00	00		
RP64									00	00		
RP65	TOTALE RATE - DETRAZIONE 55% (Righe da RP61 a RP64 colonna 3 non compilata o con codice 1)											
RP66	TOTALE RATE - DETRAZIONE 65% (Righe da RP61 a RP64 colonna 3 con codice 2)											
Sezione V	Detrazioni per inquilini con contratto di locazione	Inquilini di alloggi adibiti ad abitazione principale	Tipologia	N. di giorni	Percentuale	Lavoratori dipendenti che trasferiscono la residenza per motivi di lavoro		N. di giorni	Percentuale			
RP71						RP72						
Sezione VI	Altre detrazioni	Investimenti start up	Codice fiscale	Tipologia investimento	Ammontare investimento	Codice	Totale investimenti 19%		Totale investimenti 25%			
RP80					00		00		00			
RP81	Mantenimento dei cani guida (Barante la casella)	RP82	Spese acquisto mobili, elettrodomestici, TV, computer (ANNO 2009)			00	RP83	Altre detrazioni				

Realizzato con tecnologia SMART FORMS - www.smartforms.com - DATA PRINT GRAFIK

CONFORME AL PROVVEDIMENTO AGENZIA DELLE ENTRATE DEL 31/01/2014 (SUSCESSIVI PROVVEDIMENTI)

Codice fiscale PRFNNL79A51D612D Denominazione PORFIDO ANTONELLA

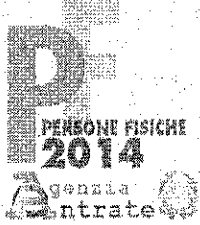

CODICE FISCALE

1436

REDDITI
QUADRO RV - Addizionale regionale e comunale all'IRPEF
QUADRO CR - Crediti d'imposta

Mod. N.

0 1

Table with multiple sections: Sezione I (RV1-RV8), Sezione II-A (RV9-RV16), Sezione II-B (RV17), QUADRO CR (CR1-CR14). Includes columns for tax amounts, percentages, and credits.

Realizzato con tecnologia SMART FORMS - www.smartforms.com - DATA PRINT GRAFIK

CONFORME AL PROVVEDIMENTO AGENZIA DELLE ENTRATE DEL 31/01/2014 E SUCCESSIVI PROVVEDIMENTI

Codice fiscale PR-FNNL79A51D672D Denominazione PORFIDO ANTONELLA

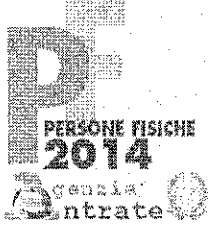

CODICE FISCALE

1436

REDDITI
 QUADRO RX – Compensazioni – Rimborsi
 QUADRO CS – Contributo di solidarietà

QUADRO RX		Importo a credito risultante dalla presente dichiarazione	Eccedenza di versamento a saldo	Credito di cui si chiede il rimborso	Credito da utilizzare in compensazione e/o in detrazione
COMPENSAZIONI RIMBORSI		1	2	3	4
RX1	IRPEF	648,00	0,00	0,00	648,00
Sezione I					
RX2	Addizionale regionale IRPEF	0,00	0,00	0,00	0,00
RX3	Addizionale comunale IRPEF	0,00	0,00	0,00	0,00
RX4	Cedolare secca (RS)	0,00	0,00	0,00	0,00
RX5	Imposta sostitutiva incremento produttività (RC)	0,00	0,00	0,00	0,00
RX6	Contributo di solidarietà (CS)	0,00	0,00	0,00	0,00
RX11	Imposta sostitutiva redditi di capitale (RM)	0,00	0,00	0,00	0,00
RX12	Acconto sui redditi a tassazione separata (RM)	0,00	0,00	0,00	0,00
RX13	Imposta sostitutiva riallineamento valori fiscali (RM)	0,00	0,00	0,00	0,00
RX14	Addizionale bonus e stock option (RM)	0,00	0,00	0,00	0,00
RX15	Imposta sostitutiva redditi partecipazione imprese estere (RM)	0,00	0,00	0,00	0,00
RX16	Imposta pignoramento presso terzi (RM)	0,00	0,00	0,00	0,00
RX17	Imposta noleggio occasionale imbarcazioni (RM)	0,00	0,00	0,00	0,00
RX18	Imposte sostitutive plusvalenze finanziarie (RT)	0,00	0,00	0,00	0,00
RX19	IVIE (RW)	0,00	0,00	0,00	0,00
RX20	IVAFE (RW)	0,00	0,00	0,00	0,00
RX31	Imposta sostitutiva nuovi minimi (LM)	0,00	0,00	0,00	0,00
RX32	Imposta sostitutiva nuove iniziative produttive	0,00	0,00	0,00	0,00
RX33	Imposta sostitutiva deduzioni extra contabili (RQ)	0,00	0,00	0,00	0,00
RX34	Imposta sostitutiva plusvalenze beni/azienda (RQ)	0,00	0,00	0,00	0,00
RX35	Imposta sostitutiva conferimenti SIO/SIINC (RQ)	0,00	0,00	0,00	0,00
RX36	Tassa unica (RQ)	0,00	0,00	0,00	0,00
RX37	Imposta sostitutiva rivalutazione beni d'impresa e partecipazioni (RQ)	0,00	0,00	0,00	0,00
RX38	Imposta sostitutiva affrancamento (RQ)	0,00	0,00	0,00	0,00

Sezione II		Codice tributo	Eccedenza o credito precedente	Importo compensato nel Mod. F24	Importo di cui si chiede il rimborso	Importo residuo da compensare
RX51	IVA	2	0,00	0,00	0,00	0,00
RX52	Contributi previdenziali		0,00	0,00	0,00	0,00
RX53	Imposta sostitutiva di cui al quadro RF		0,00	0,00	0,00	0,00
RX54	Altre imposte		0,00	0,00	0,00	0,00
RX55	Altre imposte		0,00	0,00	0,00	0,00
RX56	Altre imposte		0,00	0,00	0,00	0,00
RX57	Altre imposte		0,00	0,00	0,00	0,00

Sezione III		Determinazioni dell'IVA da versare o del credito d'imposta	
RX61	IVA da versare		0,00
RX62	IVA a credito (da ripartire tra i righe RX64 e RX65)		0,00
RX63	Eccedenza di versamento (da ripartire tra i righe RX64 e RX65)		0,00
RX64	Importo di cui si richiede il rimborso		0,00
		di cui da liquidare mediante procedura semplificata	
Causale del rimborso		3	<input type="checkbox"/>
Contribuenti Subappaltatori		5	<input type="checkbox"/>
Contribuenti virtuosi		7	<input type="checkbox"/>
		Contribuenti ammessi all'erogazione prioritaria del rimborso	
		4 <input type="checkbox"/>	
		Importo erogabile senza garanzia	
		8	
RX65	Importo da riportare in detrazione o in compensazione		0,00

QUADRO CS		Reddito complessivo (riga RN1 col. 5)	Contributo trattenuto dal sostituto (riga RC14)	Reddito complessivo lordo (colonna 1 + colonna 2)	Base imponibile contributo
CS1	Base imponibile contributo di solidarietà	1	0,00	2	0,00
		Contributo dovuto		Contributo trattenuto dal sostituto (riga RC14)	
		3		4	
CS2	Determinazione contributo di solidarietà	1	0,00	2	0,00
		Contributo trattenuto con il mod. 730/2014		Contributo a debito	
		4		5	
		0,00		0,00	
				Contributo a credito	
				6	
				0,00	

Realizzato con tecnologia SMART FORMS - www.smtforms.com - DATA PRINT GRAFIK
 SUCCESSIVI PROVVEDIMENTI
 AGENZIA DELLE ENTRATE DEL 31/01/2014
 CONFORME AL PROVVEDIMENTO

Codice fiscale PRFNNL79A51D612D Denominazione PORFIDO ANTONELLA

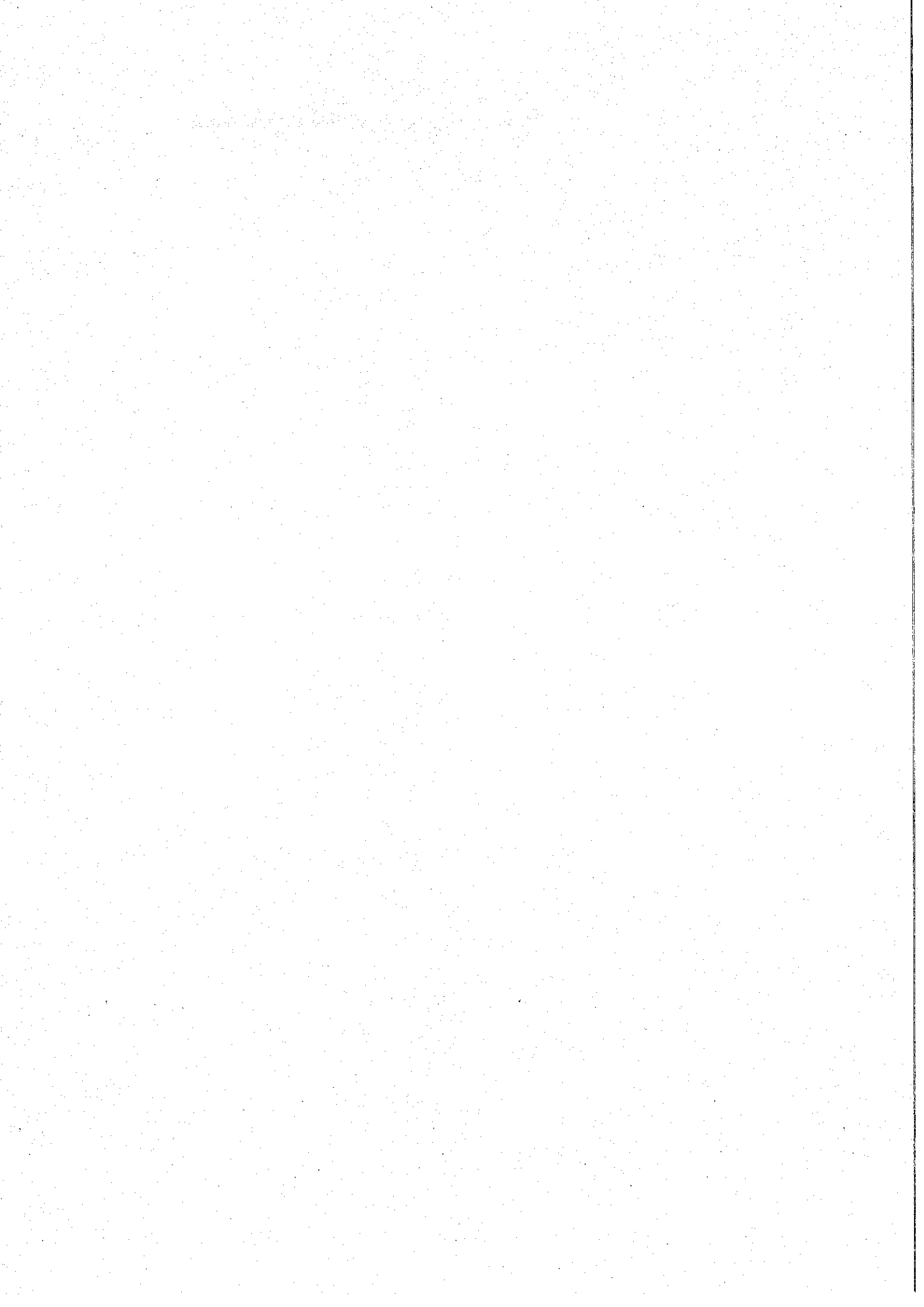



Informativa sul trattamento dei dati personali ai sensi dell'art. 13 del D.Lgs. n. 196 del 2003

Il Ministero dell'Economia e delle Finanze e l'Agenzia delle Entrate, desiderano informarLa, anche per conto degli altri soggetti a ciò tenuti, che attraverso la presente dichiarazione Le vengono richiesti alcuni dati personali. Di seguito Le viene illustrato sinteticamente come verranno utilizzati tali dati e quali sono i suoi diritti.

Dati personali

I dati richiesti devono essere conferiti obbligatoriamente per non incorrere in sanzioni di carattere amministrativo e, in alcuni casi, di carattere penale. L'indicazione del numero di telefono o cellulare, del fax e dell'indirizzo di posta elettronica è invece facoltativa, e consente di ricevere gratuitamente dall'Agenzia delle Entrate informazioni e aggiornamenti su scadenze, novità, adempimenti e servizi offerti.

Finalità del trattamento

I dati da Lei conferiti verranno trattati dall'Agenzia delle Entrate e dalle regioni e dalle province autonome di Trento e di Bolzano per le finalità di liquidazione, accertamento e riscossione delle imposte. Potranno essere comunicati a soggetti pubblici o privati secondo le disposizioni del Codice in materia di protezione dei dati personali (art. 19 d.lgs. n. 196 del 2003). Potranno, inoltre, essere pubblicati con le modalità previste dal combinato disposto degli artt. 69 del D.P.R. n. 600 del 29 settembre 1973, così come modificato dalla legge n. 133 del 6 agosto 2008, e 66-bis del D.P.R. n. 633 del 26 ottobre 1972. La dichiarazione può essere consegnata a soggetti intermediari individuati dalla legge (centri di assistenza fiscale, sostituti d'imposta, banche, agenzie postali, associazioni di categoria e professionisti) che tratteranno i dati esclusivamente per la finalità di trasmissione della dichiarazione dei redditi all'Agenzia delle Entrate.

Modalità del trattamento

I dati personali acquisiti verranno trattati nel rispetto dei principi indicati dal Codice in materia di protezione dei dati personali. I dati verranno trattati con modalità prevalentemente informatizzate e con logiche pienamente rispondenti alle finalità da perseguire. I dati potranno essere confrontati e verificati con altri dati in possesso dell'Agenzia delle Entrate o di altri soggetti.

Titolari del trattamento

Sono titolari del trattamento dei dati personali, secondo quanto previsto dal d.lgs. n. 196 del 2003, il Ministero dell'Economia e delle Finanze, l'Agenzia delle Entrate, le regioni e le province autonome di Trento e di Bolzano e gli intermediari, quest'ultimi per la sola attività di trasmissione.

Responsabili del trattamento

Il titolare del trattamento può avvalersi di soggetti nominati "Responsabili del trattamento". Presso l'Agenzia delle Entrate è disponibile l'elenco completo dei Responsabili del trattamento dei dati. La So.Ge.I. S.p.a. in quanto partner tecnologico dell'Agenzia delle Entrate, cui è affidata la gestione del sistema informativo dell'Anagrafe Tributaria, è stata designata Responsabile esterno del trattamento dei dati. Gli intermediari, ove si avvalgano della facoltà di nominare dei responsabili, devono rendere noti i dati identificativi agli interessati.

Diritti dell'interessato

L'interessato, in base all'art. 7 del d.lgs. n. 196 del 2003, può accedere ai propri dati personali per verificarne l'utilizzo o, eventualmente, per correggerli, aggiornarli nei limiti previsti dalla legge, ovvero per cancellarli od opporsi al loro trattamento, se trattati in violazione di legge. Tali diritti possono essere esercitati mediante richiesta rivolta a: Agenzia delle Entrate - Via Cristoforo Colombo, 426 c/d - Roma.

Consenso

I soggetti pubblici non devono acquisire il consenso degli interessati per poter trattare i loro dati personali. Gli intermediari non devono acquisire il consenso degli interessati per il trattamento dei dati in quanto previsto dalla legge.

La presente informativa viene data in generale per tutti i titolari del trattamento sopra indicati.



TIPO DI DICHIARAZIONE	CODICE REGIONE O PROVINCIA AUTONOMA	17	REGIONE O PROVINCIA AUTONOMA	Toscana
	Correttiva nei termini	Dichiarazione integrativa a favore	Dichiarazione integrativa	Dichiarazione Integrativa (art. 2, co. 8-ter, DPR 322/98)
			Immobili sequestrati esenti	Eventi eccezionali

DATI DEL CONTRIBUENTE	Dichiarazione UNICO			
PARTITA IVA	05777450486	1		
Indirizzo di posta elettronica	TELEFONO O CELLULARE		FAX	
		prefisso numero	prefisso numero	

Persone fisiche	Cognome	Nome			Sesso (barrare la relativa casella)	
	PORFIDO	ANTONELLA			M	F X
	Data di nascita	Comune (o Stato estero) di nascita			Provincia (sigla)	
	giorno mese anno	11 01 1979	FIRENZE		FI	
Residenza anagrafica o (se diverso)	Comune			Provincia (sigla)	Codice comune	
Domicilio fiscale	SCANDICCI			FI	3962	
	Frazione, via e numero civico			C.a.p.		
	giorno mese anno	[REDACTED]			50018	

Soggetti diversi dalle persone fisiche	Denominazione o ragione sociale									
	Sede legale									
	Comune									
	Frazione, via e numero civico									
	Provincia (sigla) Codice comune									
	C.a.p.									
	Comune									
	Frazione, via e numero civico									
	Provincia (sigla) Codice comune									
	C.a.p.									
	Data bilancio/rendiconto o effetto fusione/scissione									
	Termini legali o statuto per l'approvazione del bilancio o rendiconto									
	Periodo d'imposta									
	Stato Natura giuridica Situazione									
	giorno mese anno	giorno mese anno	dal	giorno mese anno	al	giorno mese anno				

Soggetti non residenti	Stato estero di residenza	Codice stato estero	Codice di identificazione fiscale estero
------------------------	---------------------------	---------------------	--

DICHIARANTE DIVERSO DAL CONTRIBUENTE	Codice fiscale (obbligatorio)	Codice carica	Codice fiscale società dichiarante
--------------------------------------	-------------------------------	---------------	------------------------------------

DICHIANANTE DIVERSO DAL CONTRIBUENTE	Cognome	Nome			Sesso (barrare la relativa casella)	
	Data di nascita	Comune (o Stato estero) di nascita			M	F
	giorno mese anno				Provincia (sigla)	
	Codice stato estero	Stato federato, provincia, contea			Località di residenza	
Indirizzo estero					Telefono o cellulare	
					prefisso	numero

	Data carica	Data di inizio procedura	Procedura non ancora terminata	Data di fine procedura
	giorno mese anno	giorno mese anno		giorno mese anno

Realizzato con tecnologia SMART FORMS - www.smartforms.com - DATA PRINT GRAFIK

CONFERME AL PROVVEDIMENTO AGENZIA DELLE ENTRATE DEL 03/01/2014 E SUCCESSIVI PROVVEDIMENTI

Codice fiscale PRFNFL79A510612D Denominazione PORFIDO ANTONELLA

copia

CODICE FISCALE



FIRMA DELLA DICHIARAZIONE

IQ IP IC IE IK IR IS
X X X

Invio avviso telematico all'intermediario

Situazioni particolari	Codice	FIRMA DEL DICHIARANTE	PORFIDO ANTONELLA
Soggetto	Codice fiscale	FIRMA	
Soggetto	Codice fiscale	FIRMA	
Soggetto	Codice fiscale	FIRMA	
Soggetto	Codice fiscale	FIRMA	
Soggetto	Codice fiscale	FIRMA	

Attestazione



www.smtforms.com - DATA PRINT GRAFIK

IMPEGNO ALLA PRESENTAZIONE TELEMATICA

Codice fiscale dell'intermediario: [REDACTED] N. iscrizione all'albo del C.A.F.

Riservato all'intermediario

Impegno a presentare in via telematica la dichiarazione 2

Ricezione avviso telematico

Data dell'impegno: giorno 28 mese 07 anno 2014 FIRMA DELL'INTERMEDIARIO

VISTO DI CONFORMITÀ Riservato al C.A.F. o al professionista

Codice fiscale del responsabile del C.A.F. Codice fiscale del C.A.F.

Codice fiscale del professionista FIRMA DEL RESPONSABILE DEL C.A.F. O DEL PROFESSIONISTA

Si rilascia il visto di conformità ai sensi dell'art. 35 del D.Lgs. n. 241/1997

CONFORME AL PROVVEDIMENTO AGENZIA DELLE ENTRATE DEL 31/01/2014 E SUCCESSIVI PROVVEDIMENTI

Codice fiscale PRFNNL79A51D612D Denominazione PORFIDO ANTONELLA



CODICE FISCALE

1436

QUADRO IQ
PERSONE FISICHE

Mod. N.

01

Realizzato con tecnologia SMART FORMS - www.smartforms.com - DATA PRINT GRAFICO

CONFORME AL PROVVEDIMENTO AGENZIA DELLE ENTRATE DEL 31/01/2014 E SUCCESSIVI PROVVEDIMENTI

		Adeguamento agli studi di settore		Recupero deduzioni extracontabili
		Maggiori ricavi	Maggiori compensi	
		,00 ²	,00 ³	,00
Sez. I Imprese art. 5-bis D.Lgs. n. 446 del 1997	IQ1	Ricavi di cui all'art. 85, comma 1, lett. a), b), f) e g) del TUIR		,00
	IQ2	Variazioni delle rimanenze finali di cui agli artt. 92, 92-bis e 93 del TUIR		,00
	IQ3	Contributi erogati in base a norma di legge		,00
	IQ4	Totale componenti positivi	Regime art. 27, D.L. 98/11 ²	,00
	IQ5	Costi delle materie prime, sussidiarie, di consumo e merci		,00
	IQ6	Costi dei servizi		,00
	IQ7	Ammortamento dei beni strumentali materiali		,00
	IQ8	Ammortamento dei beni strumentali immateriali		,00
	IQ9	Canoni di locazione, anche finanziaria, dei beni strumentali materiali e immateriali		,00
	IQ10	Totale componenti negativi	Regime art. 27, D.L. 98/11 ²	,00
	IQ11	Valore della produzione (IQ4, col. 2 - IQ10, col. 2)		,00
Sez. II Imprese art. 5 D.Lgs. n. 446 del 1997	IQ13	Ricavi delle vendite e delle prestazioni		,00
	IQ14	Variazioni delle rimanenze di prodotti in corso di lavorazione, semilavorati e finiti		,00
	IQ15	Variazioni dei lavori in corso su ordinazione		,00
	IQ16	Incrementi di immobilizzazioni per lavori interni		,00
	IQ17	Altri ricavi e proventi		,00
	IQ18	Totale componenti positivi		,00
	IQ19	Costi per materie prime, sussidiarie, di consumo e di merci		,00
	IQ20	Costi per servizi		,00
	IQ21	Costi per il godimento di beni di terzi		,00
	IQ22	Ammortamento delle immobilizzazioni immateriali		,00
	IQ23	Ammortamento delle immobilizzazioni materiali		,00
	IQ24	Variazioni delle rimanenze di materie prime, sussidiarie, di consumo e merci		,00
	IQ25	Oneri diversi di gestione		,00
	IQ26	Totale componenti negativi		,00
Variazioni in aumento	IQ27	Costi, compensi e utili di cui all'art. 11, comma 1, lett. b) del D.Lgs. n. 446		,00
	IQ28	Quota degli interessi nei canoni di leasing		,00
	IQ29	Perdite su crediti		,00
	IQ30	Imposta municipale propria		,00
	IQ31	Plusvalenze da cessioni di immobili non strumentali		,00
	IQ32	Ammortamento indeducibile del costo dei marchi e dell'avviamento		,00
	IQ33	Altre variazioni in aumento	Errori contabili ²	,00
	IQ34	Totale variazioni in aumento		,00
Variazioni in diminuzione	IQ35	Utilizzo fondi rischi e oneri deducibili		,00
	IQ36	Minusvalenze da cessioni di immobili non strumentali		,00
	IQ37	Altre variazioni in diminuzione	Errori contabili ²	,00
	IQ38	Totale variazioni in diminuzione		,00
	IQ39	Valore della produzione (IQ18 - IQ26 + IQ34 - IQ38)		,00

Codice fiscale PREFINL79A51D612D Denominazione PORFIDC ANTONELLA

copia

Codice fiscale



Mod. N.

01

Sez. III Imprese in regime forfetario	IQ41	Reddito d'impresa determinato forfetariamente							
	IQ42	Retribuzioni, compensi e altre somme							,00
	IQ43	Interessi passivi							,00
	IQ44	Valore della produzione (IQ41 + IQ42 + IQ43)							,00
Sez. IV Produttori agricoli	IQ46	Corrispettivi							,00
	IQ47	Acquisti destinati alla produzione							,00
	IQ48	Valore della produzione (IQ46 - IQ47)							,00
Sez. V Esercenti arti e professioni	IQ50	Compensi derivanti dall'attività professionale o artistica							11201,00
	IQ51	Costi inerenti all'attività esercitata							1617,00
	IQ52	Valore della produzione (IQ50 - IQ51)							9584,00
Sez. VI Valore della produzione netta	IQ54	Valore della produzione (Sez. I)	Estero			Italia			
				,00	2	,00	3	,00	
	IQ55	Valore della produzione (Sez. II)							,00
	IQ56	Valore della produzione (Sez. III)							,00
	IQ57	Valore della produzione (Sez. IV)							,00
	IQ58	Valore della produzione (Sez. IV, secondo modulo)							,00
	IQ59	Valore della produzione (Sez. V)							9584,00
	IQ60	Totale valore della produzione		9584,00		,00			9584,00
	IQ61	Deduzioni di cui all'art. 11, comma 1, lett. a) del D. Lgs. n. 446							,00
	IQ62	Deduzione di 1850 euro fino a 5 dipendenti							,00
	IQ63	Deduzione per ricercatori							,00
	IQ64	Ulteriore deduzione							9500,00
	IQ65	Valore della produzione netta	(aliquota del settore agricolo 1)		,00	altre aliquote 2	84,00	3	

Realizzato con tecnologia SMART FORMS - www.smartforms.com - DATA PRINT GRAFIK

CONFORME AL PROVVEDIMENTO AGENZIA DELLE ENTRATE DEL 31/01/2014 E SUCCESSIVI PROVVEDIMENTI



CODICE FISCALE

1436

QUADRO IR
Ripartizione della base imponibile e dell'imposta e dati concernenti il versamento

Mod. N. 01

Sez. I
Ripartizione della base imponibile determinata nei quadri IQ - IP - IC - IE IK (sez. II e III)

Codice regione	Valore della produzione	Quota GEIE	Deduzioni regionali	Base imponibile	Codice aliquota	Alliquota	Imposta lorda
IR1	17 84,00	,00	,00	84,00	M1	4,82 %	4,00
	Detrazioni regionali	Imposta netta					
	,00	4,00					
IR2	,00	,00	,00	,00		%	,00
	Detrazioni regionali	Imposta netta					
	,00	,00					
IR3	,00	,00	,00	,00		%	,00
	Detrazioni regionali	Imposta netta					
	,00	,00					
IR4	,00	,00	,00	,00		%	,00
	Detrazioni regionali	Imposta netta					
	,00	,00					
IR5	,00	,00	,00	,00		%	,00
	Detrazioni regionali	Imposta netta					
	,00	,00					
IR6	,00	,00	,00	,00		%	,00
	Detrazioni regionali	Imposta netta					
	,00	,00					
IR7	,00	,00	,00	,00		%	,00
	Detrazioni regionali	Imposta netta					
	,00	,00					
IR8	,00	,00	,00	,00		%	,00
	Detrazioni regionali	Imposta netta					
	,00	,00					

Sez. II
Dati concernenti il versamento dell'imposta determinata nei quadri IQ - IP - IC - IE IK (sez. II e III)

IR21	Totale imposta						4,00
IR22	Credito d'imposta						,00
IR23	Eccedenza risultante dalla precedente dichiarazione						,00
IR24	Eccedenza risultante dalla precedente dichiarazione compensata in F24						,00
IR25	Acconti versati	Acconti sospesi	Credito riversato da atti di recupero				,00
		,00					,00
IR26	Importo a debito						4,00
IR27	Importo a credito						,00
IR28	Eccedenza di versamento a saldo						,00
IR29	Credito di cui si chiede il rimborso						,00
IR30	Credito da utilizzare in compensazione						,00
IR31	Credito esuito a seguito di opzione per il consolidato fiscale						,00

Realizzato con tecnologia SMART FORMS - www.smartforms.com - DATA PRINT GRAPHIK

CONFORME AL PROVVEDIMENTO AGENZIA DELLE ENTRATE DEL 31/01/2014 E SUCCESSIVI PROVVEDIMENTI

Codice fiscale PRFNINL79A51D612D Denominazione PORFIDC ANTONELLA

copia

Codice fiscale



Mod. N.

01

Sez. III
Ripartizione
regionale
della base
imponibile
determinata
su base
retrogressiva
(attività
istituzionale)
nella sezione I
del quadro IK

Codice regione	Base imponibile	Codice aliquota	Imposta	Credito d'imposta	Eccedenza precedente dichiarazione
1	2	3	4	5	6
	,00			,00	,00
IR32	(di cui compensata)	Totale acconti dovuti	Totale acconti	(di cui versati in Tesoreria)	Importo a debito
7	,00	,00	,00	,00	,00
	Versato in F24	Versato in Tesoreria	Importo a credito	Eccedenza di versamento a saldo	
12	,00	,00	,00	,00	
IR33					
1	,00		,00	,00	,00
7	,00	,00	,00	,00	,00
12	,00	,00	,00	,00	
IR34					
1	,00		,00	,00	,00
7	,00	,00	,00	,00	,00
12	,00	,00	,00	,00	
IR35					
1	,00		,00	,00	,00
7	,00	,00	,00	,00	,00
12	,00	,00	,00	,00	
IR36					
1	,00		,00	,00	,00
7	,00	,00	,00	,00	,00
12	,00	,00	,00	,00	
IR37					
1	,00		,00	,00	,00
7	,00	,00	,00	,00	,00
12	,00	,00	,00	,00	
IR38					
1	,00		,00	,00	,00
7	,00	,00	,00	,00	,00
12	,00	,00	,00	,00	
IR39					
1	,00		,00	,00	,00
7	,00	,00	,00	,00	,00
12	,00	,00	,00	,00	
IR40					
1	,00		,00	,00	,00
7	,00	,00	,00	,00	,00
12	,00	,00	,00	,00	

Sez. IV
Codice fiscale
del
funzionario
delegato

IR41

Realizzato con tecnologia SMART FORMS - www.smartforms.com - DATA PRINT GRAFIK
CONFORME AL PROVVEDIMENTO AGENZIA DELLE ENTRATE DEL 31/01/2014 E SUCCESSIVI PROVVEDIMENTI

Codice fiscale PRFN79A51D612D Denominazione PORFIDO ANTONELLA



CODICE FISCALE
1436 [REDACTED]

QUADRO IS
Prospetti vari

Mod. N. 01

Sez. I		Deduzione	
Deduzioni - art. 11 D.Lgs. n. 446/97	IS1	Contributi assicurativi	,00
		soggetti al "de minimis"	
	IS2	Deduzione forfetaria	,00
	IS3	Contributi previdenziali ed assistenziali	,00
	IS4	Spese per apprendisti, disabili, personale con contratto di formazione e lavoro, addetti alla ricerca e sviluppo	,00
		Personale addetto alla ricerca e sviluppo	
	IS5	Deduzione di 1.850 euro fino a 5 dipendenti	,00
	IS6	Somma dei righi IS1 col. 2; IS2 col. 3; IS3 col. 2; IS4 col. 3; IS5 col. 2	,00
	IS7	Somma delle eccedenze delle deduzioni rispetto alle retribuzioni	,00
	IS8	Totale deduzioni (IS6 - IS7)	,00
Sez. II	IS9	Ammontare complessivo delle retribuzioni	,00
Ripartizione territoriale del valore della produzione		Estero ¹	Italia ²
	IS10	Estensione complessiva dei terreni in metri quadri	,00
	IS11	Ammontare dei depositi di denaro e titoli	,00
	IS12	Ammontare degli impieghi o degli ordini eseguiti	,00
	IS13	Ammontare dei premi raccolti	,00
Sez. III		Deduzioni residue da quadro EC	Eccedenze assoggettate a imposta sostitutiva
Recupero deduzioni extracontabili		,00 ²	,00 ³
	IS14	Differenze	Importo deducibile
		,00 ⁵	,00 ⁶
Sez. IV	IS15	Reddito minimo	,00
Società di comodo	IS16	Retribuzioni, compensi ed altre somme	,00
	IS17	Interessi passivi	,00
Esonero	IS18	Deduzioni	,00
	IS19	Valore della produzione	,00
		(aliquota del settore agricolo ¹ ,00 altre aliquote ² ,00)	,00

Realizzato con tecnologia SMART FORMS - www.smartforms.com - DATA PRINT GRAFIK

CONFORME AL PROVVEDIMENTO AGENZIA DELLE ENTRATE DEL 31/01/2014 E SUCCESSIVI PROVVEDIMENTI

Codice fiscale PRFNLL79A51D612D Denominazione PORFIDO ANTONELLA



Sez. V
Disallineamenti
derivanti da
operazioni
di fusione,
scissione e
conferimento

IS20	Tipo di beni					Valore fiscale dante causa	,00
	Valore civile	Valore iniziale	Incrementi	Decrementi	Valore finale		
		,00	,00	,00	,00		
IS21	Valore fiscale	Valore iniziale	Incrementi	Decrementi	Valore finale		
		,00	,00	,00	,00		
IS22	Differenza assoggettata a imposta sostitutiva						,00

Realizzato con tecnologia SMART FORMS - www.smartforms.com - DATA PRINT GRAFIK

Sez. VI
Dati per
l'applicazione
della
Convenzione
con gli
Stati Uniti

IS23	Tipo di beni					Valore fiscale dante causa	,00
	Valore civile	Valore iniziale	Incrementi	Decrementi	Valore finale		
		,00	,00	,00	,00		
IS24	Valore fiscale	Valore iniziale	Incrementi	Decrementi	Valore finale		
		,00	,00	,00	,00		
IS25	Differenza assoggettata a imposta sostitutiva						,00
IS26	Tipo di beni					Valore fiscale dante causa	,00
	Valore civile	Valore iniziale	Incrementi	Decrementi	Valore finale		
		,00	,00	,00	,00		
IS27	Valore fiscale	Valore iniziale	Incrementi	Decrementi	Valore finale		
		,00	,00	,00	,00		
IS28	Differenza assoggettata a imposta sostitutiva						,00

Sez. VIII
Opzioni

IS29	Arrotondare dei costi del lavoro dipendente e assimilati indeducibili						,00
IS30	Interessi passivi e altri oneri finanziari indeducibili						,00
IS31	Importo accreditabile						,00
IS32		Valore della produzione rideterminato	Imposta rideterminata	Acconto rideterminato	Maggiore acconto dovuto		
		,00	,00	,00	,00		
IS33	Produttori agricoli (art. 9, comma 2, D.Lgs. n. 446)					Opzione	Revoca
IS34	Amministrazioni ed enti pubblici (art. 10-bis, comma 2, D.Lgs. n. 446)					Opzione	Revoca

Sez. IX
Codici attività

IS35	Sezione	Codice attività	Sezione	Codice attività	Sezione	Codice attività
	5	691010				
	Sezione	Codice attività	Sezione	Codice attività		

Sez. X
Operazioni straordinarie

IS36	Codice fiscale cedente	Credito ricevuto	,00
IS37	Codice fiscale cedente	Credito ricevuto	,00
IS38	TOTALE	Credito ricevuto	,00

Sez. XI
GEIE

IS39	Codice fiscale	Quota GEIE	,00
IS40	Codice fiscale	Quota GEIE	,00
IS41	Codice fiscale	Quota GEIE	,00
IS42	Totale	Totale quota GEIE	,00
		Ulteriore deduzione	,00

Sez. XII
Deduzione/
detrazione regionale

IS43	Codice regione	Codice deduzione	Codice detrazione	Deduzione/detrazione regionale	,00
IS44	Codice regione	Codice deduzione	Codice detrazione	Deduzione/detrazione regionale	,00
IS45	Codice regione	Codice deduzione	Codice detrazione	Deduzione/detrazione regionale	,00

CONFORME AL PROVVEDIMENTO AGENZIA DELLE ENTRATE DEL 31/07/2014 E SUCCESSIVI PROVVEDIMENTI

Codice fiscale PRFNWL79457D612D Denominazione PORFIDO ANTONELLA



Sez. XIII Errori contabili	Data inizio periodo d'imposta			Data fine periodo d'imposta			Codice fiscale	Importo Variato
	1 giorno	2 mese	3 anno	2 giorno	3 mese	4 anno		
IS56								
		Quadro	Modulo	Rigo	Colonna			
IS57								,00
		Quadro	Modulo	Rigo	Colonna			
IS58								,00
		Quadro	Modulo	Rigo	Colonna			
IS59								,00
		Quadro	Modulo	Rigo	Colonna			
IS60								,00
		Quadro	Modulo	Rigo	Colonna			
IS61								,00
		Quadro	Modulo	Rigo	Colonna			
IS62								,00
		Quadro	Modulo	Rigo	Colonna			
IS63								,00
		Quadro	Modulo	Rigo	Colonna			
IS64								
		Quadro	Modulo	Rigo	Colonna			
IS65								,00
		Quadro	Modulo	Rigo	Colonna			
IS66								,00
		Quadro	Modulo	Rigo	Colonna			
IS67								,00
		Quadro	Modulo	Rigo	Colonna			
IS68								,00
		Quadro	Modulo	Rigo	Colonna			
IS69								,00
		Quadro	Modulo	Rigo	Colonna			
IS70								,00
		Quadro	Modulo	Rigo	Colonna			
IS71								,00
		Quadro	Modulo	Rigo	Colonna			
IS72								
		Quadro	Modulo	Rigo	Colonna			
IS73								,00
		Quadro	Modulo	Rigo	Colonna			
IS74								,00
		Quadro	Modulo	Rigo	Colonna			
IS75								,00
		Quadro	Modulo	Rigo	Colonna			
IS76								,00
		Quadro	Modulo	Rigo	Colonna			
IS77								,00
		Quadro	Modulo	Rigo	Colonna			
IS78								,00
		Quadro	Modulo	Rigo	Colonna			
IS79								,00
		Quadro	Modulo	Rigo	Colonna			

copia

Codice fiscale



Mod. N.

01

Sez. XIV Zone franche urbane	Codice ZFU	Codice Regione	Valore della produzione netta esente frutto	Codice Aliquota	Aliquota	Ammontare agevolazione
IS80			,00			,00
	Agévolazione utilizzata per versamento acconti		Differenza col. 7 - col. 6			
		,00	,00			
IS81			,00			,00
		,00	,00			
IS82			,00			,00
		,00	,00			
IS83			,00			,00
		,00	,00			
IS84						Totale agevolazione
						,00

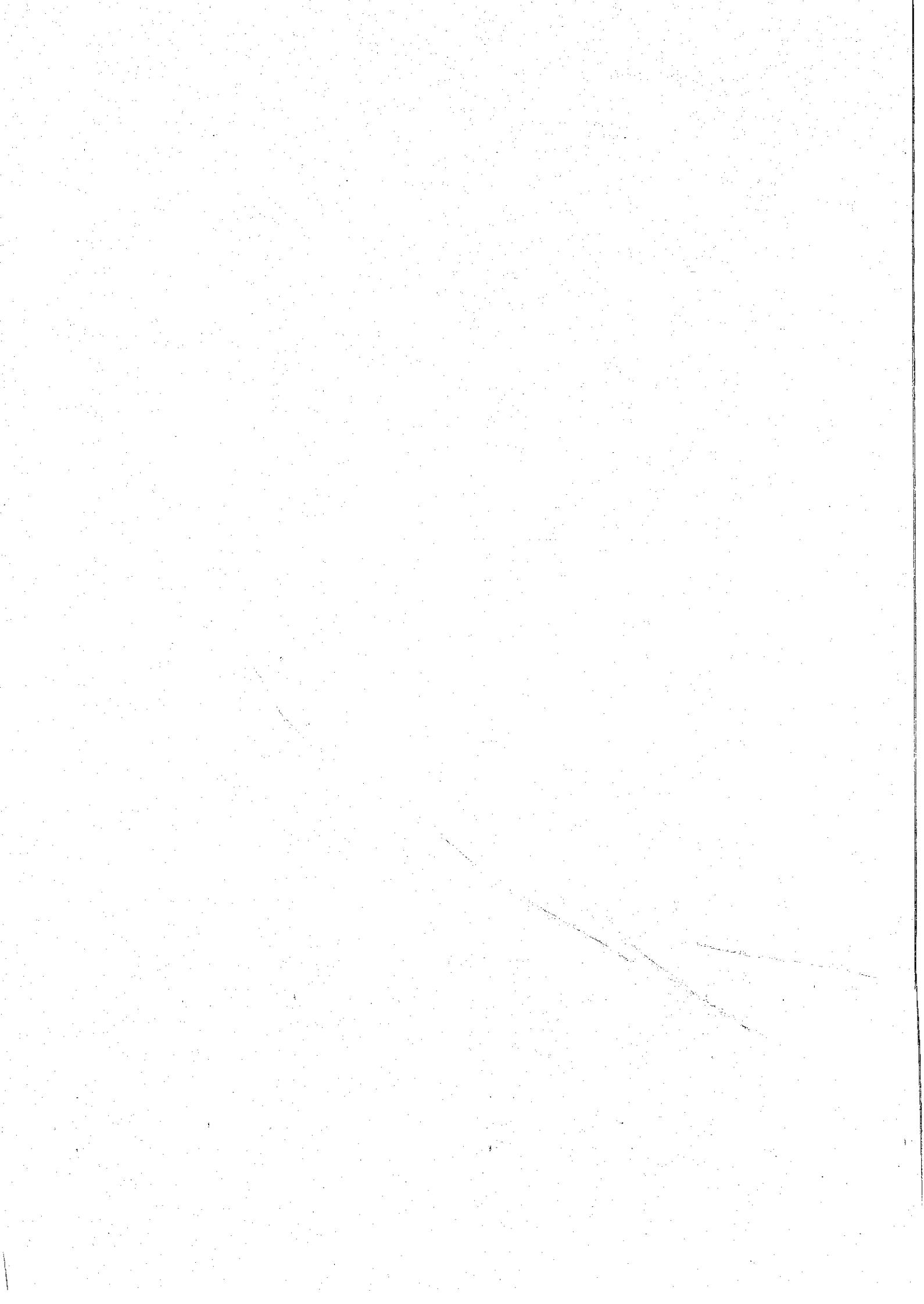

Cognome (per le donne indicare il cognome da nubile) **PORFIDO** Nome **ANTONELLA** Sesso **M** Codice fiscale **F X**
 Data di nascita **11/01/1979** Comune (o Stato estero) di nascita **FIRENZE** Prov. (sigla) **FI** Stato civile **[REDACTED]** Mese / Anno variazione **[REDACTED]** EVENTI ECCEZIONALI (vedere istruzioni)
 Comune residenza (o se diverso) Domicilio fiscale **SCANDICCI** Prov. **FI** Frazione, via e n. civico **[REDACTED]** C.A.P. **50018**

Familiari a carico: 1 Rel. par. (1) - Disabile - 1 Mesi - 1 Mesi Min 3 anni - 1 % Detr. spett. 2 Rel. par. (1) - Disabile - 2 Mesi - 2 Mesi Min 3 anni - 2 % Detr. spett. 3 Rel. par. (1) - Disabile - 3 Mesi - 3 Mesi Min 3 anni - 3 % Detr. spett.

Percentuale ulteriore detrazione per famiglie con almeno 4 figli _____ Numero figli residenti all'estero a carico del contribuente _____

RIEPILOGO IRPEF	TIPO REDDITO	QUADRO	REDDITI	PERDITE	RITENUTE
Dominicali		RA	,00		
Agrari		RA	,00		
Fabbricati		RB	,00		
Lavoro dipendente		RC	,00		,00
Lavoro autonomo		RE	9584,00	,00	923,00
Impresa in contabilità ordinaria		RF	,00		,00
Impresa in contabilità semplificata		RG	,00	,00	,00
Imprese consorziate		RS			,00
Partecipazione		RH	,00	,00	,00
Plusvalenze di natura finanziaria		RT	,00		,00
Altri redditi		RL	,00		,00
Allevamento		RD	,00		,00
Tassazione separata (con opzione tassazione ordinaria) e oligonomeo presso terzi		RM	,00		,00
TOTALE REDDITI			9584,00	,00	923,00
DIFFERENZA			9584,00		
REDDITO MINIMO			,00		
REDDITO COMPLESSIVO			9584,00		
RISERVATO AI CONTRIBUENTI CHE HANNO COMPILATO IL PUNTO RELATIVO AL REDDITO MINIMO QUELLO RELATIVO AL CREDITO DI IMPOSTA DEI FONDI COMUNI D'INVESTIMENTO			REDDITO ECCELENDE IL MINIMO		,00
			RESIDUO PERDITE COMPENSABILI		,00

ANNOTAZIONI

(1) C = CONIUGE / F1 = PRIMO FIGLIO / F = FIGLIO / A = ALTRO FAMILIARE

Totale spese per le quali spetta la detrazione	
TOTALE SPESE 19%	1884,00
TOTALE SPESE 24%	,00
TOTALE SPESE 36%	,00
TOTALE SPESE 41%	,00
TOTALE SPESE 50%	1143,00
TOTALE SPESE 55%	,00
TOTALE SPESE 65%	,00
TOTALE SPESE ONERI DEDUCIBILI	,00

DATI PER FRUIRE DI DETRAZIONI PER CANONI DI LOCAZIONE		Inquilini di alloggi adibiti ad abitazione principale	Tipologia	N. di giorni	Percentuale	Lavoratori dipendenti che trasferiscono la residenza per motivi di lavoro	N. di giorni	Percentuale
Investimenti start up			Codice fiscale	Tipologia investimento	Ammontare investimento	Codice	Totale investimenti 19%	Totale investimenti 25%
Mantenimento dei cani guida (Bararre la casella)		Spese acquisto mobili, elettrodomestici, TV, computer (ANNO 2009)			,00	Altre detrazioni		,00

IRPEF		Reddito di riferimento per agevolazioni fiscali	Credito per fondi comuni di cui ai quadri RF, RG e RH	Perdite compensabili con credito per fondi comuni	Reddito minimo da partecipazione in società non operative
REDDITO COMPLESSIVO		9584,00	,00	,00	9584,00
Deduzione per abitazione principale					,00
Oneri deducibili					,00
REDDITO IMPONIBILE (Indicare zero se il risultato è negativo)					9584,00
IMPOSTA LORDA					2204,00
Detrazioni per familiari a carico	Detrazione per coniuge a carico	Detrazione per figli a carico	Ulteriore detrazione per figli a carico	Detrazione per altri familiari a carico	
Detrazioni lavoro	Detrazione per redditi di lavoro dipendente	Detrazione per redditi di pensione	Detrazione per redditi assimilati a quelli di lavoro dipendente e altri redditi		999,00
TOTALE DETRAZIONI PER CARICHI DI FAMIGLIA E LAVORO					999,00
Detrazione canoni di locazione (Sez. V del quadro RP)	Totale detrazione	Credito residuo da riportare al rigo RN29 col. 2	Detrazione utilizzata		
Detrazione oneri Sez. I quadro RP	(10% di RP15 col.4)	(24% di RP15 col.5)			
	358,00		,00		

Codice fiscale PRFNAL79A51D612D Denominazione PORFIDO ANTONELLA

La riproduzione, anche parziale, è vietata

Detrazione spese Sez. III-A quadro RP	(41% di RP48 col.1)	(36% di RP48 col.2)	(50% di RP48 col.3)	(65% di RP48 col.4)	
	,00 ²	,00 ³	108,00 ⁴	,00	
Detrazione spese Sez. III-C quadro RP			(50% di RP67 col. 5)	464,00	
Detrazione oneri Sez. IV quadro RP	(53% di RP65)		,00 (65% di RP66)	,00	
Detrazione oneri Sez. VI quadro RP				,00	
Detrazione investimenti start up (Sez. VI del quadro RP)	RP80 (19% col.5 + 25% col.5)	Residuo detrazione	Detrazione utilizzata		
	,00 ²	,00 ³	,00	,00	
TOTALE DETRAZIONI D'IMPOSTA				1929,00	
Detrazione spese sanitarie per determinate patologie				,00	
Crediti d'imposta che generano residui	Riacquisto prima casa	Incremento occupazione	Reintegro anticipazioni fondi pensioni	Mediazioni	
	,00 ²	,00 ³	,00 ⁴	,00	
TOTALE ALTRE DETRAZIONI E CREDITI D'IMPOSTA (somma dei rigli RN23 e RN24)				,00	
IMPOSTA NETTA (RN5 - RN22 - RN25; Indicare zero se il risultato è negativo)			di cui sospesa ¹	,00 ²	275,00
Credito d'imposta per altri immobili - Slisma Abruzzo				,00	
Credito d'imposta per abitazione principale - Slisma Abruzzo				,00	
Crediti residui per detrazioni incapienti			(di cui ulteriore detrazione per figli ¹)	,00 ²	,00
Crediti d'imposta per redditi prodotti all'estero		(di cui derivanti da imposte figurative ¹)		,00 ²	,00
Crediti d'imposta	Fondi comuni		Altri crediti d'imposta ²	,00	
		,00		,00	
RITENUTE TOTALI	di cui ritenute sospese	di cui altre ritenute subite	di cui ritenute art. 5 non utilizzate ⁴		
	,00 ²	,00 ³	,00	,00	923,00
DIFFERENZA (se tale importo è negativo Indicare l'importo preceduto dal segno meno)					-648,00
Crediti d'imposta per le imprese e i lavoratori autonomi				,00	
ECCEDENZA D'IMPOSTA RISULTANTE DALLA PRECEDENTE DICHIARAZIONE			di cui credito IMU 730/2013 ¹	,00 ²	222,00
ECCEDENZA D'IMPOSTA RISULTANTE DALLA PRECEDENTE DICHIARAZIONE COMPENSATA NEL MOD. F24					222,00
ACCONTI	di cui acconti sospesi ¹	di cui recupero imposta sostitutiva ²	di cui acconti ceduti ³	di cui fuoriusciti dal regime di vantaggio ⁴	di cui credito riversato da atti di recupero ⁵
	,00 ²	,00 ³	,00 ⁴	,00 ⁵	,00
Restituzione bonus	Bonus incapienti ¹		Bonus famiglia ²		,00
	,00	,00	,00		,00
Importi rimborsati dal sostituto per detrazioni incapienti		Ulteriore detrazione per figli ¹		,00	Detrazione canoni locazione ²
		,00		,00	,00
Irpef da trattenere o da rimborsare risultante dal Mod. 730/2014		Trattenuto dal sostituto	Credito compensato con Mod.F24	Rimborsato dal sostituto	
		,00 ²	,00 ³	,00	
Determinazione dell'imposta	IMPOSTA A DEBITO		di cui rateizzata ¹	,00 ²	,00
	IMPOSTA A CREDITO				648,00
Residui detrazioni crediti d'imposta e deduzioni	RN23 ¹	,00 RN24, col.1 ²	,00 RN24, col.2 ³	,00 RN24, col.3 ⁴	,00
	RN24, col.4 ⁵	,00 RN28 ⁶	,00 RN21, col.2 ⁷	,00 RP32, col.2 ⁸	,00
	RP26, col.5 ⁹	,00			,00
Altri dati	Abitazione principale soggetta a IMU ¹	,00	Fondari non imponibili ²	157,00	di cui immobili all'estero ³
					,00
Acconto 2013	CASI PARTICOLARI - Acconto Irpef ricalcolato - Non residenti, Terreni, Frontalieri, Redditi d'impresa				
	,00				
Acconto 2014	Acconto dovuto		Primo acconto ¹	,00	Secondo o unico acconto ²
					,00
	Casi particolari - ricalcolo	Reddito complessivo ¹	,00	Imposta netta ²	,00
					,00

ADDITIONALE REGIONALE E COMUNALE ALL'IRPEF

Addizionale regionale all'IRPEF	REDDITO IMPONIBILE					9584,00		
	ADDITIONALE REGIONALE ALL'IRPEF DOVUTA			Casi particolari addizionale regionale ¹		136,00		
	ADDITIONALE REGIONALE ALL'IRPEF TRATTENUTA O VERSATA					,00		
	(di cui altre trattenute ¹)	(0,00)		(di cui sospese ²)	(0,00)			
	ECCEDENZA DI ADDIZIONALE REGIONALE ALL'IRPEF RISULTANTE DALLA PRECEDENTE DICHIARAZIONE			Cod. Regione ¹	di cui credito IMU 730/2013 ³		,00	
	(RX2 col. 4 Mod. UNICO 2013)					,00		
	ECCEDENZA DI ADDIZIONALE REGIONALE ALL'IRPEF RISULTANTE DALLA PRECEDENTE DICHIARAZIONE COMPENSATA NEL MOD. F24						,00	
Addizionale regionale Irpef da trattenere o da rimborsare risultante dal Mod. 730/2014	Trattenuto dal sostituto	Credito compensato con Mod.F24	Rimborsato dal sostituto			,00		
	,00	,00	,00			,00		
ADDITIONALE REGIONALE ALL'IRPEF A DEBITO						136,00		
ADDITIONALE REGIONALE ALL'IRPEF A CREDITO						,00		
Addizionale comunale all'IRPEF	ALiquOTA DELL'ADDITIONALE COMUNALE DELIBERATA DAL COMUNE			Aliquote per scaglioni ¹		0,5		
	ADDITIONALE COMUNALE ALL'IRPEF DOVUTA			Agevolazioni ¹		48,00		
	ADDITIONALE COMUNALE ALL'IRPEF TRATTENUTA O VERSATA					,00		
	RC e RL	,00	730/2013 ²	,00	F24 ³	,00	,00	
		altre trattenute ⁴	,00	(di cui sospesa ⁵)	,00 ⁶		,00	
	ECCEDENZA DI ADDIZIONALE COMUNALE ALL'IRPEF RISULTANTE DALLA PRECEDENTE DICHIARAZIONE			Cod. comune ¹	di cui credito IMU 730/2013 ³		,00	
	(RX3 col. 4 Mod. UNICO 2013)			8962 ²		,00		
	ECCEDENZA DI ADDIZIONALE COMUNALE ALL'IRPEF RISULTANTE DALLA PRECEDENTE DICHIARAZIONE COMPENSATA NEL MOD. F24						,00	
	Addizionale comunale Irpef da trattenere o da rimborsare risultante dal Mod. 730/2014	Trattenuto dal sostituto	Credito compensato con Mod.F24 per i versamenti IMU	Rimborsato dal sostituto			,00	
		,00	,00	,00			,00	
ADDITIONALE COMUNALE ALL'IRPEF A DEBITO						48,00		
ADDITIONALE COMUNALE ALL'IRPEF A CREDITO						,00		
Agg. into addizionale comunale all'IRPEF per il 2014	Agevolazioni	Imponibile	Aliquote per scaglioni	Aliquota	Acconto dovuto	Addizionale comunale 2014 trattenuta dal datore di lavoro	Importo trattenuto o versato (da compilare in caso di dichiarazione integrativa)	Acconto da versare
		9584,00 ³	0,5 ⁶		14,00 ⁸	,00 ⁷	,00 ⁵	14,00 ⁴

Codice fiscale PRFNLL79A51D612D Denominazione PORFIDO ANTONELLA

SOMME DA VERSARE A SALDO PER L'ANNO 2013			SOMME DA VERSARE IN ACCONTO PER L'ANNO 2014		
	GIUGNO/LUGLIO		GIUGNO / LUGLIO	NOVEMBRE	
MINIMO		,00	MINIMO		
IRPEF		,00	IRPEF		
ADDITIONALE REGIONALE		136,00	ADDITIONALE COMUNALE	14,00	
ADDITIONALE COMUNALE		48,00	CEDOLARE SECCA		
CEDOLARE SECCA		,00	IRAP		
IRAP		,00	INPS		
INPS		,00			
C.C.I.A.A.		,00			
ALTRE IMPOSTE		,00			

COMPENSAZIONI RIMBORSI

Crediti ed eccedenze risultanti dalla presente dichiarazione	Importo a credito risultante dalla presente dichiarazione		Eccedenza di versamento a saldo		Credito di cui si chiede il rimborso		Credito da utilizzare in compensazione e/o in detrazione	
	1	2	3	4	5	6	7	8
IRPEF		648,00		,00		,00		648,00
Addizionale regionale IRPEF		,00		,00		,00		,00
Addizionale comunale IRPEF		,00		,00		,00		,00
Cedolare secca (RB)		,00		,00		,00		,00
Imposta sostitutiva incremento produttività (RC)				,00		,00		,00
Contributo di solidarietà (CS)		,00		,00		,00		,00
Imposta sostitutiva redditi di capitale (RM)				,00		,00		,00
Acconto su redditi a tassazione separata (RM)				,00		,00		,00
Imposta sostitutiva riallineamento valori fiscali (RM)				,00		,00		,00
Addizionale bonus e stock option (RM)				,00		,00		,00
Imposta sostitutiva redditi partecipazione impresa estere (RM)		,00		,00		,00		,00
Imposta pignoramento presso terzi (RM)		,00		,00		,00		,00
Imposta nolleggio occasionale imbarcazioni (RM)				,00		,00		,00
Imposte sostitutive plusvalenze finanziarie (RT)		,00		,00		,00		,00
IVIE (RV)		,00		,00		,00		,00
IVAFE (RW)		,00		,00		,00		,00
Imposta sostitutiva nuovi minimi (LM)		,00		,00		,00		,00
Saldo annuale IVA								,00
								Versamento annuale dell'IVA

PROSPETTO DELLE PERDITE DI IMPRESA NON COMPENSATE NELL'ANNO

Eccedenza 2008	Eccedenza 2009	Eccedenza 2010	Eccedenza 2011	Eccedenza 2012	Eccedenza 2013	
,00	,00	,00	,00	,00	,00	
PERDITE RIPORTABILI SENZA LIMITI DI TEMPO (di cui relative al presente anno					,00)	,00

IMPUTAZIONE REDDITO IMPRESA FAMILIARE

Ord. Imps	Cognome e Nome	Codice Fiscale	% PART.	QUOTA REDDITO ORDINARIO	QUOTA CREDITI DI IMPOSTA
1				,00	,00
2				,00	,00
1				,00	,00
2				,00	,00

QUADRO RH - SOCIETA', ASSOCIAZIONE, AZIENDA CONIUGALE O GEIE

Codice Fiscale	Tipo	% Partecipazione	Quota reddito o perdita	Perdite III.	Redd. Terreni	Detrazioni - Ricerche
1				,00		
2				,00		
1				,00		
2				,00		

QUADRO RH - SOCIETA' PARTECIPATA IN REGIME DI TRASPARENZA

Codice Fiscale	% Partecipazione	Quota reddito o perdita	Forse il	Voti nr. (S)	QUOTA REDDITO SOCIETA' NON OPERATIVE
1					,00
2					,00
1					,00
2					,00

QUOTA DELLE RITENUTE D'ACCONTO	QUOTA CREDITI DI IMPOSTA	QUOTA CREDITO IMPOSTE ESTERE ANTE OPZIONE	QUOTA ONERI DETRAIBILI	QUOTA ECCEDENZE	QUOTA ACCONTI
1	,00	,00	,00	,00	,00
2	,00	,00	,00	,00	,00

Codice fiscale PRFNANLT9A51D512D Denominazione PORFIDO ANTONELLA

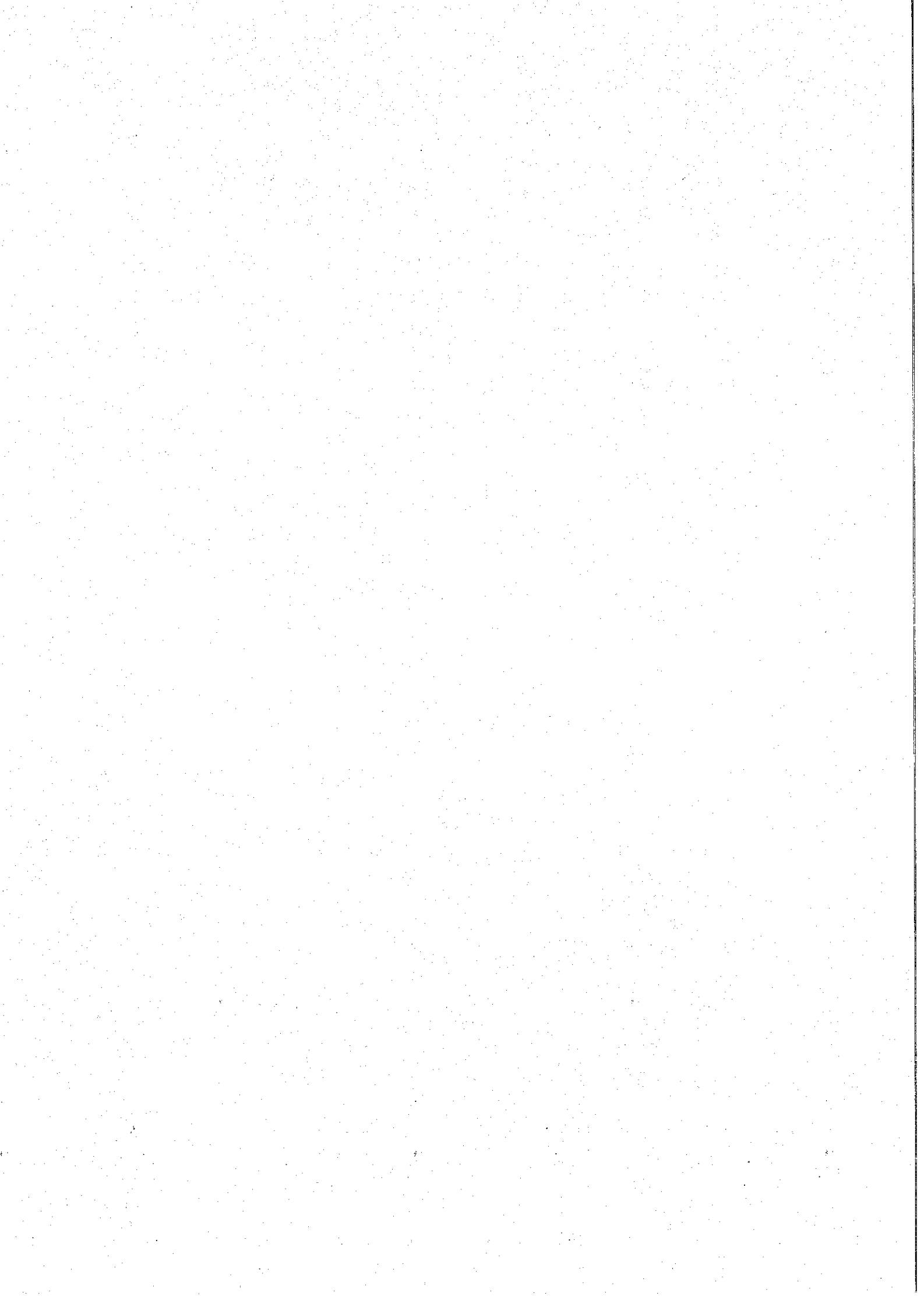

69.10.10 - Attività degli studi legali

DOMICILIO FISCALE Comune **SCANDICCI** Provincia **FI**

ALTRE ATTIVITÀ Lavoro dipendente a tempo pieno o a tempo parziale **Barrare la casella**

Pensionato **Barrare la casella**

Altre attività professionali e/o di impresa **Barrare la casella**

ALTRI DATI Anno di iscrizione ad albi professionali **2011** Anno di inizio attività **2017**

- 1 = inizio di attività entro sei mesi dalla data di cessazione nel corso dello stesso periodo d'imposta;
- 2 = cessazione dell'attività nel corso del periodo d'imposta ed inizio della stessa nel periodo d'imposta successivo, entro sei mesi dalla sua cessazione;
- 3 = inizio attività nel corso del periodo d'imposta come mera prosecuzione dell'attività svolta da altri soggetti;
- 5 = cessazione dell'attività nel corso del periodo di imposta, senza successivo inizio della stessa entro sei mesi dalla sua cessazione.

Mesi di attività nel corso del periodo d'imposta (vedere istruzioni) **Numero**

QUADRO A

Personale addetto all'attività

	Numero giornate retribuite
A01 Dipendenti a tempo pieno	
A02 Dipendenti a tempo parziale, assunti con contratto di inserimento, a termine, di lavoro intermittente, di lavoro ripartito; personale con contratto di somministrazione di lavoro	
A03 Collaboratori coordinati e continuativi che prestano attività prevalentemente nello studio	
A04 Collaboratori coordinati e continuativi diversi da quelli di cui al rigo precedente	
A05 Soci o associati che prestano attività nella società o associazione	
A06 Apprendisti (già inclusi tra i dipendenti)	
B00 Numero complessivo delle unità locali	1

QUADRO B

Unità locale destinata all'esercizio dell'attività

Progressivo unità locale	X	2	3	4	5	6	7	8	9	10
B01 Comune										
B02 Provincia										
B03 Spese per l'utilizzo di servizi di terzi										00
B04 Costi sostenuti per strutture polifunzionali										00
B05 Superficie locali destinati esclusivamente all'esercizio dell'attività										10 Mq
B06 Uso promiscuo dell'abitazione										Barrare la casella

QUADRO D
Elementi
specifici
dell'attività

Modalità organizzativa					
Attività esercitata a titolo individuale					
D01	Studio proprio (compreso l'uso promiscuo dell'abitazione)			Barrare la casella	
D02	Studio in condivisione con altri professionisti			X Barrare la casella	
D03	Attività svolta presso altri studi legali			Barrare la casella	
Attività esercitata in forma collettiva					
D04	Società tra avvocati (ex lege 96/2001)			Barrare la casella	
D05	Associazione tra professionisti (1 = monodisciplinare; 2 = interdisciplinare)				
TIPOLOGIA DI ATTIVITÀ ED AMBITO SPECIALISTICO D'INTERVENTO					
Rappresentanza, assistenza e difesa nei giudizi dinanzi agli organi giurisdizionali di merito in materia:		Totale incarichi		Di cui incarichi per i quali nell'anno sono stati percepiti solo acconti e/o saldi (pagamenti parziali)	
		Numero	Percentuale sui compensi	Numero	Percentuale sui compensi
D06	- Civile (compreso il diritto internazionale) e tributaria (valore causa fino a euro 51.700,00)	15	93,00 %	15	93,00 %
D07	- Civile (compreso il diritto internazionale) e tributaria (valore causa oltre euro 51.700,00 e fino a euro 516.500,00)		%		%
D08	- Civile (compreso il diritto internazionale) e tributaria (valore causa oltre euro 516.500,00)		%		%
D09	- Amministrativa		%		%
D10	- Penale	2	7,00 %	2	7,00 %
Rappresentanza, assistenza e difesa nei giudizi dinanzi agli organi giurisdizionali superiori in materia:					
D11	- Civile (compreso il diritto internazionale) tributaria ed amministrativa		%		%
D12	- Penale		%		%
D13	- Consulenza legale e assistenza stragiudiziale (valore pratica fino a euro 5.200,00)		%		%
D14	- Consulenza legale e assistenza stragiudiziale (valore pratica oltre euro 5.200,00 e fino a euro 51.700,00)		%		%
D15	- Consulenza legale e assistenza stragiudiziale (valore pratica oltre euro 51.700,00)		%		%
D16	- Stabili collaborazioni con studi e/o strutture di terzi		%		%
D17	- Partecipazioni a consigli di amministrazione, collegi sindacali, incarichi in organismi di categoria		%		%
D18	- Partecipazione a collegi arbitrali/arbitro unico		%		%
D19	- Conciliazione		%		%
D20	- Attività di semplice domiciliazione		%		%
D21	- Stesura di lettere di diffida		%		%
D22	- Altre attività		%		%
		TOT = 100%			

(segue)

QUADRO G Elementi contabili	G01	Compensi dichiarati		10106,00
	G02	Adeguamento da studi di settore		,00
	G03	Altri proventi lordi		1095,00
	G04	Plusvalenze patrimoniali		,00
	G05	Spese per prestazioni di lavoro dipendente	1	,00
		di cui per personale con contratto di somministrazione di lavoro	2	,00
	G06	Spese per prestazioni di collaborazione coordinata e continuativa		,00
	G07	Compensi corrisposti a terzi per prestazioni direttamente afferenti l'attività professionale e artistica		,00
	G08	Consumi		,00
	G09	Altre spese		1357,00
	G10	Minusvalenze patrimoniali		,00
	G11	Ammortamenti	1	,00
		di cui per beni mobili strumentali	2	,00
	G12	Altre componenti negative		260,00
G13	Reddito (o perdita) delle attività professionali e artistiche		9584,00	
G14	Valore dei beni strumentali mobili	1	132,00	
	di cui valore relativo a beni acquisiti in dipendenza di contratti di locazione finanziaria e non finanziaria	2	,00	
Imposta sul valore aggiunto				
G15	Esenzione Iva			Barrare la casella
G16	Volume d'affari		10106,00	
G17	Altre operazioni, sempre che diano luogo a compensi, quali operazioni fuori campo e operazioni non soggette o di dichiarazione		,00	
	Iva sulle operazioni imponibili		2146,00	
G18	I.V.A. relativa alle operazioni effettuate in anni precedenti ed esigibile nell'anno (già compresa nell'importo indicato nel campo 1)	2	,00	
	I.V.A. relativa alle operazioni effettuate nell'anno ed esigibile negli anni successivi	3	,00	
	Altra IVA (IVA sulle cessioni dei beni ammortizzabili + IVA sui passaggi interni)		,00	
Ulteriori elementi contabili	Altre componenti negative			
	G20	Canoni di locazione finanziaria e non finanziaria relativi a beni immobili		,00
	G21	Canoni di locazione finanziaria e non finanziaria relativi a beni strumentali mobili		,00
Beni strumentali mobili				
G22	Spese per l'acquisto di beni strumentali di costo unitario non superiore a 516,46 euro		,00	
Ulteriori dati specifici				
G23	Applicazione del regime fiscale di vantaggio per l'imprenditoria giovanile e lavoratori in mobilità o del regime dei "minimi" in uno o più periodi d'imposta precedenti			Barrare la casella

(segue)

QUADRO D
Elementi
specifici
dell'attività

RIPARTIZIONE DEI COMPENSI PER DISCIPLINA PROFESSIONALE ESCLUSA QUELLA LEGALE
(da compilare solo da parte dei contribuenti che hanno indicato, nella sezione
"Modalità organizzativa" - "Associazioni tra professionisti" il codice 2: interdisciplinare)
(vedere istruzioni per apposita decodifica)

		Percentuale sui compensi
D23	Codice	%
D24	Codice	%
D25	Codice	%
D26	Codice	%

Ulteriori informazioni

		Numero	Percentuale sui compensi
D27	Totale incarichi	17	Numero
D28	di cui iniziati in anni precedenti e non ancora completati		%
D29	di cui iniziati e completati nell'anno	7	35 %
D30	di cui iniziati nell'anno e non ancora completati	1	7 %
D31	di cui iniziati nell'anno precedente e completati nell'anno	6	33 %
D32	di cui iniziati nel secondo anno precedente e completati nell'anno	2	20 %
D33	di cui iniziati nel terzo anno precedente e completati nell'anno	1	5 %
D34	di cui iniziati nel quarto anno precedente e oltre e completati nell'anno		%

Tipologia della clientela

		Percentuale sui compensi
D35	Studi legali	%
D36	Altri esercenti arti e professioni	%
D37	Banche e compagnie di assicurazione	%
D38	Altre imprese e/o Enti privati commerciali e non	47 %
D39	Enti pubblici	%
D40	Privati	52 %
D41	Altro	1 %

TOT = 100%

Numerosità dei committenti

D42	Numero di committenti: (1 = 1; 2 = da 2 a 5; 3 = oltre 5)	3
D43	Percentuale dei compensi provenienti dal committente principale (indicare solo se superiore a 50%)	%

Elementi specifici

D44	Ore settimanali dedicate all'attività	15	Numero
D45	Settimane di lavoro nell'anno	25	Numero
D46	Somme corrisposte per prestazioni di lavoro autonomo, anche occasionali, direttamente afferenti l'attività professionale e artistica (ricomprese nel rigo G07)	00	
D47	Somme corrisposte ad imprese per prestazioni di servizi direttamente afferenti l'attività professionale e artistica (ricomprese nel rigo G07)	00	
D48	Spese sostenute per la Formazione Professionale Continua	00	

**ATTIVITÀ PROFESSIONALE SVOLTA NELL'AMBITO DI UN'ASSOCIAZIONE PROFESSIONALE
E/O DI UNA SOCIETÀ**

(da compilare solo da parte di contribuenti che, oltre ad esercitare a titolo individuale, partecipano
anche ad un'associazione tra professionisti e/o sono soci di una società tra avvocati ex lege 96/2001)

D49	Ore settimanali dedicate all'attività professionale nell'ambito di un'associazione professionale e/o in ambito societario	Numero
D50	Settimane di lavoro nell'anno svolte nell'ambito di un'associazione professionale e/o in ambito societario	Numero



QUADRO Z
Dati complementari

Apprendisti

Z01	Spese per le prestazioni di lavoro degli apprendisti	.00
Z02	Durata complessiva del contratto di apprendistato (vedere istruzioni)	mesi
Z03	Periodo complessivo di lavoro svolto presso il contribuente alla data di inizio del periodo di imposta (vedere istruzioni)	mesi
Z04	Periodo complessivo di lavoro svolto presso il contribuente alla data di fine del periodo di imposta (vedere istruzioni)	mesi

QUADRO T
Congiuntura economica

T01	Percentuale dei compensi relativa agli incarichi iniziati e completati nel periodo d'imposta	100 %
T02	Percentuale dei compensi relativa agli altri incarichi	%
		TOT = 100%

Asseverazione dei dati contabili ed extracontabili

Riservato al C.A.F. o al professionista (art. 35 del D.Lgs. 9 luglio 1997, n. 241 e successive modificazioni)

Codice fiscale del responsabile del C.A.F. o del professionista

Firma

Attestazione delle cause di non congruità o non coerenza

Riservato al C.A.F. o al professionista ovvero ai dipendenti e funzionari delle associazioni di categoria abilitati all'assistenza tecnica (art. 10, comma 3-ter, della legge n. 146 del 1998)

Codice fiscale del responsabile del C.A.F., del professionista o del funzionario dell'associazione di categoria abilitato

Firma

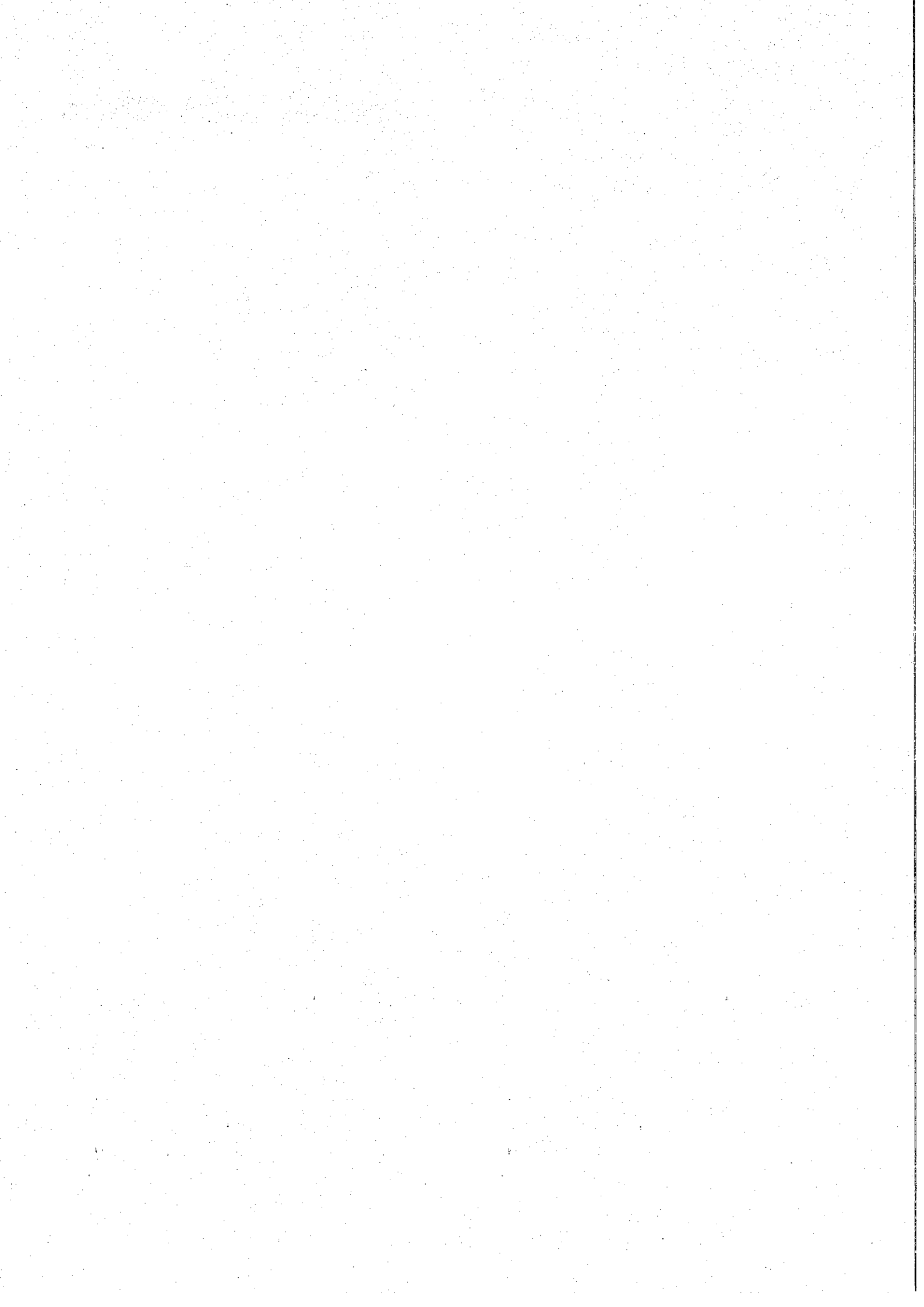

CODICE FISCALE

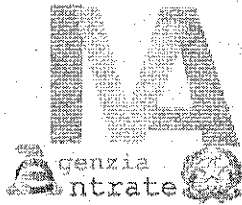
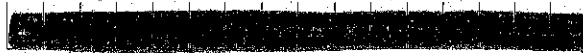

QUADRI VC-VD

ESPORTATORI E OPERATORI ASSIMILATI,
CESSIONE DEL CREDITO IVA (Art. 8 d.L. n. 351/2001)

Mod. N. 01

Realizzato con tecnologia SMART FORMS - www.smartforms.com - DATA PRINT GRAFIC

Sez. 1 - Società cedente - Elenco società o enti cessionari

Sez. 2 - Società o ente cessionario - Elenco società cedenti

CONFORME AL PROVVEDIMENTO AGENZIA DELLE ENTRATE DEL 15/01/2014

Codice fiscale PRFNVL79A51D672D Denominazione PORFIDO ANTONELLA

QUADRO VC ESPORTATORI E OPERATORI ASSIMILATI	PLAFOND UTILIZZATO		ANNO IMPOSTA 2013		ANNO IMPOSTA 2012	
	ALL'INTERNO O PER ACQUISTI INTRACOM.	ALL'IMPORTAZIONE	VOLUME D'AFFARI	ESPORTAZIONI	VOLUME D'AFFARI	ESPORTAZIONI
VC1 GEN	,00	,00	,00	,00	,00	,00
VC2 FEB	,00	,00	,00	,00	,00	,00
VC3 MAR	,00	,00	,00	,00	,00	,00
VC4 APR	,00	,00	,00	,00	,00	,00
VC5 MAG	,00	,00	,00	,00	,00	,00
VC6 GIU	,00	,00	,00	,00	,00	,00
VC7 LUG	,00	,00	,00	,00	,00	,00
VC8 AGO	,00	,00	,00	,00	,00	,00
VC9 SET	,00	,00	,00	,00	,00	,00
VC10 OTT	,00	,00	,00	,00	,00	,00
VC11 NOV	,00	,00	,00	,00	,00	,00
VC12 DIC	,00	,00	,00	,00	,00	,00
VC13	,00	,00	,00	,00	,00	,00
TOTALE						
VC14	PLAFOND DISPONIBILE AL 1° GENNAIO 2013					
	Metodo adottato per la determinazione dei plafond per il 2013		2	<input type="checkbox"/> SOLARE	3	<input type="checkbox"/> MENSILE
QUADRO VD CESSIONE DEL CREDITO IVA DA PARTE DELLE SOCIETÀ DI GESTIONE DEL RISPARMIO (Art. 8 D.L. n. 351/2001)	VD1	TOTALE CREDITO CEDUTO				,00
		CODICE FISCALE	IMPORTO	CODICE FISCALE	IMPORTO	
	VD2		,00	VD12		,00
	VD3		,00	VD13		,00
	VD4		,00	VD14		,00
	VD5		,00	VD15		,00
	VD6		,00	VD16		,00
	VD7		,00	VD17		,00
	VD8		,00	VD18		,00
	VD9		,00	VD19		,00
	VD10		,00	VD20		,00
	VD11		,00	VD21		,00
		CODICE FISCALE	IMPORTO	CODICE FISCALE	IMPORTO	
	VD31		,00	VD41		,00
	VD32		,00	VD42		,00
	VD33		,00	VD43		,00
	VD34		,00	VD44		,00
	VD35		,00	VD45		,00
	VD36		,00	VD46		,00
	VD37		,00	VD47		,00
	VD38		,00	VD48		,00
	VD39		,00	VD49		,00
	VD40		,00	VD50		,00
	VD51	TOTALE CREDITI RICEVUTI				,00
	VD52	Eccedenza a credito risultante dalla dichiarazione precedente (da VD56 della dichiarazione relativa all'anno 2012)				,00
	VD53	Totale eccedenze (VD51+VD52)				,00
	VD54	Importo utilizzato in diminuzione dei versamenti IVA				,00
	VD55	Importo utilizzato in compensazione nel modello F24				,00
	VD56	Eccedenza a credito				,00

CODICE FISCALE

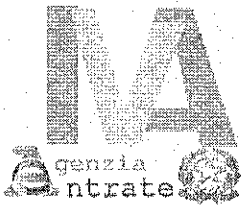

QUADRO VA
INFORMAZIONI SULL'ATTIVITÀ

Mod. N.

01

QUADRO VA
INFORMAZIONI
E DATI
RELATIVI
ALL'ATTIVITÀ

Da compilare a cura del soggetto risultante da operazioni straordinarie
In caso di fusioni, scissioni, ecc. indicare la partita IVA del soggetto fuso, scisso, ecc.

Barrare la casella se il soggetto trasformato continua a svolgere l'attività agli effetti dell'IVA

2

Sez. 1 -
Dati analitici
generali

VA1 Da compilare a cura del soggetto dante causa nelle ipotesi di operazioni straordinarie

Credito dichiarazione IVA/2013 ceduto

Barrare la casella se il contribuente ha partecipato ad operazioni straordinarie

3

,00

Riservato al soggetto non residente nelle ipotesi di passaggio da rappresentante fiscale a identificazione diretta e viceversa

Indicare la partita IVA relativa all'istituto in precedenza adottato

VA2 Indicare il codice dell'attività svolta

CODICE ATTIVITÀ 691010

VA3 Riservato ai curatori fallimentari e ai commissari liquidatori (da compilare soltanto per l'anno di inizio della procedura)

Barrare la casella se il modulo è relativo all'attività della prima frazione d'anno

1

VA4 Riservato alle società di gestione del risparmio (art. 8, D.L. 351/2001)

Denominazione del fondo

Numero Banca d'Italia

Partita IVA della società di gestione del risparmio sostituita

VA5 Terminali per il servizio radiomobile di telecomunicazione con detrazione superiore al 50%

Totale imponibile

Totale imposta

Acquisti apparecchiature

,00

,00

Servizi di gestione

,00

,00

Sez. 2 -
Dati riepilogativi
relativi a tutte le
attività

Riservato ai soggetti che hanno usufruito di agevolazioni per eventi eccezionali

VA10 Indicare il codice desunto dalla "Tabella eventi eccezionali" delle istruzioni

1

VA11 Migliori corrispettivi per effetto dell'adeguamento ai parametri per il 2012 (imponibile e imposta)

,00

,00

VA12 Riservato all'indicazione di eccedenze di credito di società ex controllanti da garantire

Eccedenze di credito di gruppo relativa all'anno

Importo compensato nell'anno 2013

,00

VA13 Operazioni effettuate nei confronti di condomini

142,00

VA14 Regime per l'imprenditoria giovanile e lavoratori in mobilità (art. 27, commi 1 e 2, D.L. 98/2011)

Rettilifica della detrazione art. 19-bis2

Barrare la casella se si tratta dell'ultima dichiarazione in regime ordinario IVA

1

,00

VA15 Società di comodo

Codice fiscale

Codice di identificazione fiscale estero

Sez. 3 -
Dati relativi agli
estremi
Identificativi del
rapporti finanziari

VA20 Denominazione operatore finanziario

Tipo di rapporto

VA21

VA22

VA23

VA24

VA25

VA26

CODICE FISCALE



QUADRO VE
OPERAZIONI ATTIVE
E DETERMINAZIONE DEL VOLUME D'AFFARI

Mod. N.

01

QUADRO VE		IMPONIBILE	%	IMPOSTA
DETERMINAZIONE DEL VOLUME D'AFFARI E DELLA IMPOSTA RELATIVA ALLE OPERAZIONI IMPONIBILI				
Sez. 1 - Conferimenti di prodotti agricoli e cessioni da agricoltori esonerati (in caso di superamento di 1/3)	VE1		,00 2	,00
	VE2		,00 4	,00
	VE3	Passaggi a cooperative e ad altri soggetti di cui all'art. 29, comma lett. c) art. 34 di beni di cui alla 1ª parte della tabella A allegata al D.P.R. 633/72 e cessioni degli stessi beni da parte di agricoltori esonerati che abbiano superato il limite di 1/3 (art. 34 comma 6), distinti per aliquota d'imposta corrispondente alla percentuale di compensazione, tenendo conto delle variazioni di cui all'art. 28, e relativa imposta	,00 7	,00
	VE4		,00 7,3	,00
	VE5		,00 7,6	,00
	VE6		,00 8,3	,00
	VE7		,00 8,5	,00
	VE8		,00 8,8	,00
	VE9		,00 12,3	,00
Sez. 2 - Operazioni imponibili agricole e operazioni imponibili commerciali o professionali	VE20	Operazioni imponibili diverse dalle operazioni di cui alla sezione 1 distinte per aliquota, tenendo conto delle variazioni di cui all'art. 28, e relativa imposta	,00 4	,00
	VE21		,00 10	,00
	VE22		77 66,00 21	1631,00
	VE23		2340,00 23	515,00
Sez. 3 - Totale imponibile e imposta	VE24	TOTALI (somma dei righe da VE1 a VE9 e da VE20 a VE23)	10106,00	2146,00
	VE25	Variazioni e arrotondamenti d'imposta (Indicare con il segno +/-)		,00
	VE26	TOTALE (VE24+ VE25)		2146,00
Sez. 4 - Altre operazioni		Operazioni che concorrono alla formazione del plafond	1	,00
	VE30	Esportazioni		,00
		Cessioni intracomunitarie		,00
		Cessioni verso San Marino		,00
	VE31	Operazioni non imponibili a seguito di dichiarazione di intento		,00
	VE32	Altre operazioni non imponibili		,00
	VE33	Operazioni esenti (art. 10)		,00
		Operazioni con applicazione del reverse charge	1	,00
	VE34	Cessioni di rottami e altri materiali di recupero		,00
		Cessioni di oro e argento puro		,00
		Subappalto nel settore edile		,00
		Cessioni di fabbricati		,00
		Cessioni di telefoni cellulari		,00
		Cessioni di microprocessori		,00
	VE35	Operazioni non soggette all'imposta effettuate nei confronti dei terremotati		,00
		Operazioni effettuate nell'anno ma con imposta esigibile in anni successivi	1	,00
	VE36	art. 32-bis, decreto-legge n. 83/2012		,00
	VE37	(meno) Operazioni effettuate in anni precedenti ma con imposta esigibile nel 2013		,00
	VE38	(meno) Cessioni di beni ammortizzabili e passaggi interni		,00
	VE39	Operazioni non soggette all'imposta ai sensi degli articoli da 7 a 7-septies		,00
Sez. 5 - Volume d'affari	VE40	VOLUME D'AFFARI (somma dei righe VE24, da VE30 a VE36, VE39 (meno VE37 e VE38)	10106,00	

Realizzato con tecnologia SMART FORMS - www.smartforms.com - DATA PRINT GRAFIK

CC: FORME AL PROVVEDIMENTO AGENZIA DELLE ENTRATE DEL 15/01/2014

Codice fiscale PRFNVL79A51D612D Denominazione PORFIDO ANTONELLA

CODICE FISCALE

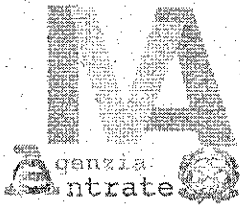

QUADRO VF
OPERAZIONI PASSIVE
E IVA AMMESSA IN DETRAZIONE

Mod. N. 01

QUADRO VF		IMPONIBILE	%	IMPOSTA	
OPERAZIONI PASSIVE E IVA AMMESSA IN DETRAZIONE	VF1		,00 2	,00	
	VF2		,00 4	,00	
	VF3		,00 7	,00	
	VF4	Acquisti e importazioni imponibili (esclusi quelli di cui al rigo VF18, VF19 e VF20) distinti per aliquota d'imposta o per percentuale di compensazione, tenendo conto delle variazioni di cui all'art. 28, e relativa imposta		,00 7,3	,00
	VF5		,00 7,5	,00	
	VF6		,00 8,3	,00	
	VF7		,00 8,5	,00	
	VF8		,00 8,8	,00	
	VF9		,00 10	,00	
	VF10		,00 12,3	,00	
	VF11		803,00 21	169,00	
	VF12		,00 22	,00	
	VF13	Acquisti e importazioni senza pagamento d'imposta, con utilizzo dei plafond		,00	
	VF14	Altri acquisti non imponibili, non soggetti ad imposte e relativi ad alcuni regimi speciali	915,00		
	VF15	Acquisti esenti (art. 10) e importazioni non soggette all'imposta	,00		
	VF16	Acquisti da soggetti di cui all'art. 27, commi 1 e 2, decreto-legge 98/2011	,00		
	VF17	Acquisti e importazioni non soggetti all'imposta effettuati dai termotattili	,00		
	VF18	Acquisti e importazioni per i quali la detrazione è esclusa o ridotta (art. 19-bis1)	805,00		
	VF19	Acquisti e importazioni per i quali non è ammessa la detrazione	,00		
	VF20	Acquisti registrati nell'anno ma con detrazione dell'imposta differita ad anni successivi (art. 32-bis, decreto legge n. 83/2012)	,00		
VF21	(meno) Acquisti registrati negli anni precedenti ma con imposta esigibile nel 2013	,00			
SEZ. 2 - Totale acquisti e importazioni, totale imposta, acquisti intracomunitari, importazioni e acquisti da San Marino	VF22	TOTALE ACQUISTI E IMPORTAZIONI	2523,00	169,00	
	VF23	Variazioni e arrotondamenti d'imposta (indicare con il segno +/-)		,00	
	VF24	TOTALE IMPOSTA SUGLI ACQUISTI E IMPORTAZIONI IMPONIBILI (VF22 colonna 2 +/- VF23)		169,00	
		Imponibile		Imposta	
	VF25	Acquisti intracomunitari	0,00	0,00	
		Importazioni	0,00	0,00	
		con pagamento IVA		senza pagamento IVA	
		Acquisti da San Marino	0,00	0,00	
	VF26	Ripartizione totale acquisti e importazioni (rigo VF22):			
		Beni ammortizzabili	Beni strumentali non ammortizzabili	Beni destinati alla rivendita ovvero alla produzione di beni e servizi	
		0,00	0,00	2523,00	
SEZ. 3 - Determinazione dell'IVA ammessa in detrazione	VF30	METODO UTILIZZATO PER LA DETERMINAZIONE DELL'IVA AMMESSA IN DETRAZIONE			
		1	2	3	
		4	5	6	
		7	8		
SEZ. 3-A Operazioni esenti	VF31	Acquisti destinati alle operazioni imponibili occasionali	,00	,00	
	VF32	Se per l'anno 2013 sono state effettuate esclusivamente operazioni esenti barrare la casella	1		
	VF33	Se per l'anno 2013 ha avuto effetto l'opzione di cui all'art. 36 bis barrare la casella	1		
		Dati per il calcolo della percentuale di detrazione			
	VF34	Operazioni esenti relative all'oro da investimento effettuate dai soggetti di cui all'art. 19, co. 3, lett. d)	,00	Operazioni esenti di cui al n. da 1 a 9 dell'art. 10 non ricictrati nell'attività propria dell'impresa o accessibili ad operazioni imponibili	
			,00	Operazioni esenti di cui all'art. 10, n. 27-quinquies	
			,00	Beni ammortizzabili e passaggi interni esenti	
		Operazioni non soggette	,00	Operazioni esenti art. 19, co. 3, lett. a-bis)	
		Operazioni non soggette di cui all'art. 74, co. 1	,00	Percentuale di detrazione (arrotondata all'unità più prossima)	
	VF35	IVA non assolta sugli acquisti e importazioni indicati al rigo VF13		,00	
	VF36	IVA detraibile per gli acquisti relativi all'oro effettuati dai soggetti diversi dai produttori e trasformatori ai sensi dell'art. 19, comma 5 bis		,00	
	VF37	IVA ammessa in detrazione		,00	

Realizzato con tecnologia SMART FORMS - www.smartforms.com - DATA PRINT GRAFIK

CONFORME AL PROVVEDIMENTO AGENZIA DELLE ENTRATE DEL 15/01/2014

Codice fiscale PRFNWZ9A51D612D Determinazione PORFIDO ANTONELLA



Realizzato con tecnologia SMART FORMS - www.smartforms.com - DATA PRINT GRAFIX

SEZ. 3-B
Imprese agricole
(art.34)

	1	2	3
	IMPONIBILE		IMPOSTA
VF38 Riservato alle imprese agricole miste - Totale operazioni imponibili diverse		,00	,00
VF39		,00 2	,00
VF40		,00 4	,00
VF41		,00 7	,00
VF42 Operazioni imponibili agricole di cui alle sezioni 1 e 2 del quadro VE distinte per percentuale di compensazione, al netto delle variazioni in diminuzione, per la determinazione dell'IVA detraibile fortettariamente		,00 7,3	,00
VF43		,00 7,5	,00
VF44		,00 8,3	,00
VF45		,00 8,5	,00
VF46		,00 8,8	,00
VF47		,00 12,3	,00
VF48 Variazioni e arrotondamenti d'imposta (indicare con il segno +/-)			,00
VF49 TOTALI Somma algebrica dei righi da VF39 a VF48		,00	,00
VF50 IVA detraibile imputata alle operazioni di cui al rigo VF38			,00
VF51 Importo detraibile per le cessioni, anche intracomunitarie, dei prodotti agricoli di cui all'art. 34, primo comma, effettuate ai sensi degli articoli 8, primo comma, 38 quater e 72			,00
VF52 TOTALE IVA ammessa in detrazione (VF49+VF50+VF51)			,00

SEZ. 3-C
Casi particolari

VF53 Occasionale effettuazione di operazioni esenti ovvero di operazioni imponibili			
Se le operazioni esenti effettuate sono occasionali ovvero riguardano esclusivamente operazioni di cui al nn. da 1 a 9 dell'art. 10, non rientranti nell'attività propria dell'impresa o accessorie ad operazioni imponibili barrare la casella.	1	<input type="checkbox"/>	
Se le operazioni imponibili effettuate sono occasionali barrare la casella.	2	<input type="checkbox"/>	
VF54 Se sono state effettuate cessioni occasionali di beni usati con l'applicazione del regime del margine (D.L. n. 41/1995) barrare la casella.	1	<input type="checkbox"/>	
VF55 Riservato alle imprese agricole Operazioni occasionali rientranti nel regime previsto dall'art. 34-bis per le attività agricole connesse	1		2
	Imponibile	,00	Imposta
			,00

SEZ. 4
IVA ammessa
in detrazione

VF56 TOTALE rettifiche (indicare con il segno +/-)			,00
VF57 IVA ammessa in detrazione			169,00

CONFORME AL PROVVEDIMENTO AGENZIA DELLE ENTRATE DEL 15/01/2014

Codice fiscale PRFNVL79A51D612D Denominazione PORFIDO ANTONELLA

CODICE FISCALE

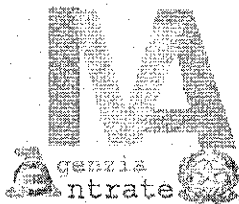

QUADRI VJ-VH-VK

IMPOSTA RELATIVA A PARTICOLARI TIPOLOGIE DI OPERAZIONI,
LIQUIDAZIONI PERIODICHE,
SOCIETÀ CONTROLLANTI E CONTROLLATE

Mod. N.

01

Realizzato con tecnologia SMART FORMS - www.smartforms.com - DATA PRINT GRAPHIC

QUADRO VJ		IMPONIBILE	IMPOSTA
DETERMINAZIONE DELL'IMPOSTA RELATIVA A PARTICOLARI TIPOLOGIE DI OPERAZIONI	VJ1	Acquisti di beni provenienti dallo Stato Città del Vaticano e della Repubblica di San Marino - art. 71, comma 2 - (inclusi acquisti di oro industriale, argento puro e beni di cui all'art. 74, commi 7 e 8)	,00
	VJ2	Estrazione di beni da depositi IVA (art. 50-bis, comma 6, D.L. n. 331/1993)	,00
	VJ3	Acquisti di beni e servizi da soggetti non residenti ai sensi dell'art. 17, comma 2	,00
	VJ4	Operazioni di cui all'art. 74, comma 1, lett. e)	,00
	VJ5	Provvigioni corrisposte dalle agenzie di viaggio ai loro intermediari (art. 74-ter, comma 8)	,00
	VJ6	Acquisti all'interno di beni di cui all'art. 74, commi 7 e 8	,00
	VJ7	Acquisti all'interno di oro industriale e argento puro (art. 17, comma 5)	,00
	VJ8	Acquisti di oro da investimento imponibile per opzione (art. 17, comma 5)	,00
	VJ9	Acquisti intracomunitari di beni (inclusi acquisti di oro industriale, argento puro e beni di cui all'art. 74, commi 7 e 8)	,00
	VJ10	Importazioni di beni di cui all'art. 74, commi 7 e 8 senza pagamento dell'IVA in dogana (art. 70, comma 6)	,00
	VJ11	Importazioni di oro industriale e argento puro senza pagamento dell'IVA in dogana (art. 70, comma 6)	,00
	VJ12	Acquisti di tartufi da rivenditori dilettanti ed occasionali non muniti di partita IVA (art. 1, comma 109, legge n. 311/2004)	,00
	VJ13	Acquisti di servizi resi da subappaltatori nel settore edile (art. 17, comma 6, lett. a)	,00
	VJ14	Acquisti di fabbricati (art. 17, comma 6, lett. a-bis)	,00
	VJ15	Acquisti di telefoni cellulari (art. 17, comma 6, lett. b)	,00
	VJ16	Acquisti di microprocessori (art. 17, comma 6, lett. c)	,00
	VJ17	TOTALE IMPOSTA (somma dei righe da VJ1 a VJ16)	,00

QUADRO VH		CREDITI	DEBITI	Reversamento	CREDITI	DEBITI	Reversamento	
LIQUIDAZIONI PERIODICHE	VH1	,00	,00	VH7	,00	,00		
	VH2	,00	,00	VH8	,00	,00		
	VH3	,00	1148,00	VH9	,00	329,00		
	VH4	,00	,00	VH10	,00	,00		
	VH5	,00	,00	VH11	,00	,00		
	VH6	9,00	,00	VH12	,00	,00		
	VH13	Accanto dovuto	515,00	3	VH14	Subfornitori art. 74, comma 5		
Sez. 2 - Versamenti immatricolazione auto UE	VH20	,00	VH21	,00	VH22	,00	VH23	,00
	VH24	,00	VH25	,00	VH26	,00	VH27	,00
	VH28	,00	VH29	,00	VH30	,00	VH31	,00

QUADRO VK		DATI DELLA CONTROLLANTE					
		PARTITA IVA	ULTIMO MESE DI CONTROLLO	DENOMINAZIONE			
Sez. 1 - Dall generali		VK1					
		VK2	Codice				
Sez. 2 - Determinazione dell'eccedenza d'imposta		VK20	Totale dei crediti trasferiti	,00	VK24	Eccedenza di credito compensata	,00
		VK21	Totale dei debiti trasferiti	,00	VK25	Eccedenza chiesta a rimborso dalla controllante	,00
		VK22	Eccedenza di debito (VK21 - VK20)	,00	VK26	Crediti di imposta utilizzati	,00
		VK23	Eccedenza di credito (VK20 - VK21)	,00	VK27	Interessi trimestrali trasferiti	,00
Sez. 3 - Cessazione del controllo in corso d'anno		VK30	IVA a debito				,00
Dati relativi al periodo di controllo		VK31	IVA detraibile				,00
		VK32	Interessi dovuti per le liquidazioni trimestrali				,00
		VK33	Crediti d'imposta utilizzati nelle liquidazioni periodiche				,00
		VK34	Versamenti a seguito di ravvedimento				,00
		VK35	Versamenti integrativi d'imposta				,00
		VK36	Accanto riaccreditato dalla controllante				,00

Sez. 4 - Firma

Codice fiscale PRFNWL79A51D612D Denominazione PORFIDO ANTONELLA

CODICE FISCALE

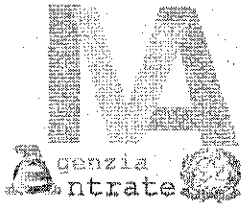
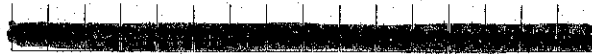

QUADRO VL
LIQUIDAZIONE DELL'IMPOSTA ANNUALE,
QUADRI COMPILATI

Mod. N.

01

		DEBITI	CREDITI
Sez. 1 - Determinazione dell'IVA dovuta o a credito per il periodo d'imposta	VL1	IVA a debito (somma dei rigli VE26 e VJ17)	2146,00
	VL2	IVA detraibile (da riglo VF57)	169,00
	VL3	IMPOSTA DOVUTA (VL1 - VL2) ovvero	1977,00
	VL4	IMPOSTA A CREDITO (VL2 - VL1)	,00
	VL8	Credito risultante dalla dichiarazione per il 2012, o credito annuale non trasferibile (*) di cui credito richiesto a rimborso in anni precedenti computabile in detrazione a seguito di diniego dell'ufficio (*)	,00
	VL9	Credito compensato nel modello F24	,00
	VL10	Eccedenza di credito non trasferibile (*)	,00
	VL20	Rimborsi infrannuali richiesti (art. 38-bis, comma 2)	,00
	VL21	Ammontare dei crediti trasferiti (*)	,00
	VL22	Credito IVA risultante dai primi 3 trimestri del 2013 compensato nel mod. F24	,00
Sez. 2 - Credito anno precedente	VL23	Interessi dovuti per le liquidazioni trimestrali	15,00
	VL24	Versamenti auto UE effettuati nell'anno ma relativi a cessioni da effettuare in anni successivi	,00
	VL25	Trasferimenti anno precedente restituiti dalla controllante	,00
	VL26	Eccedenza credito anno precedente	,00
	VL27	Credito richiesto a rimborso in anni precedenti computabile in detrazione a seguito di diniego dell'ufficio	,00
	VL28	Crediti d'imposta utilizzati nelle liquidazioni periodiche e per l'acconto di cui ricevuti da società di gestione del risparmio	,00
	VL29	Ammontare versamenti periodici, da ravvedimento, interessi trimestrali, acconto di cui versamenti auto UE effettuati in anni precedenti ma relativi a cessioni effettuate nell'anno	,00
		di cui sospesi per sventi eccezionali	1992,00
	VL30	Ammontare dei debiti trasferiti (*)	,00
	VL31	Versamenti integrativi d'imposta	,00
Sez. 3 - Determinazione dell'IVA a debito o a credito rela- tiva a tutte le attività esercitate	VL32	IVA A DEBITO [(VL3 + rigli da VL20 a VL24) + (VL4 + rigli da VL25 a VL31)] ovvero	,00
	VL33	IVA A CREDITO [(VL4 + rigli da VL25 a VL31) - (VL3 + rigli da VL20 a VL24)]	,00
	VL34	Crediti d'imposta utilizzati in sede di dichiarazione annuale	,00
	VL35	Crediti ricevuti da società di gestione del risparmio utilizzati in sede di dichiarazione annuale	,00
	VL36	Interessi dovuti in sede di dichiarazione annuale	,00
	VL37	Credito ceduto da società di gestione del risparmio ai sensi dell'art. 8 del D.L. n. 351/2001	,00
	VL38	TOTALE IVA DOVUTA (VL32 - VL34 - VL35 + VL36)	,00
	VL39	TOTALE IVA A CREDITO (VL33 - VL37)	,00
	VL40	Versamenti effettuati a seguito di utilizzo in eccesso del credito	,00
	QUADRI COMPILATI	VA VC VD VE VF VJ VH VK VL VT VX VO	
	X X X X X X X X		

(*) Le diciture in corsivo riguardano soltanto le società controllanti e controllate che aderiscono alla procedura di liquidazione dell'IVA di gruppo di cui all'art. 73 u.c.

CODICE FISCALE



QUADRI VT-VX

SEPARATA INDICAZIONE DELLE OPERAZIONI EFFETTUATE NEI CONFRONTI DI CONSUMATORI FINALI E SOGGETTI IVA, DETERMINAZIONE DELL'IVA DA VERSARE O A CREDITO

QUADRO VT

SEPARATA INDICAZIONE DELLE OPERAZIONI EFFETTUATE NEI CONFRONTI DI CONSUMATORI FINALI E SOGGETTI IVA

		Totale operazioni imponibili	1	Totale imposta	2
			10106,00		2146,00
VT1	Ripartizione delle operazioni imponibili effettuate nei confronti di consumatori finali e di soggetti titolari di partita IVA	Operazioni imponibili verso consumatori finali	3 4964,00	Imposta	4 1055,00
		Operazioni imponibili verso soggetti IVA	5 5142,00	Imposta	6 1091,00
		Operazioni imponibili verso consumatori finali		Imposta	
VT2	Abruzzo		,00		,00
VT3	Basilicata		,00		,00
VT4	Bolzano		,00		,00
VT5	Calabria		,00		,00
VT6	Campania		,00		,00
VT7	Emilia Romagna		,00		,00
VT8	Friuli Venezia Giulia		,00		,00
VT9	Lazio		,00		,00
VT10	Liguria		,00		,00
VT11	Lombardia		,00		,00
VT12	Marche		,00		,00
VT13	Molise		,00		,00
VT14	Piemonte		,00		,00
VT15	Puglia		,00		,00
VT16	Sardegna		,00		,00
VT17	Sicilia		,00		,00
VT18	Toscana		4964,00		1055,00
VT19	Trento		,00		,00
VT20	Umbria		,00		,00
VT21	Valle d' Aosta		,00		,00
VT22	Veneto		,00		,00

QUADRO VX

DETERMINAZIONE DELL'IVA DA VERSARE O DEL CREDITO D'IMPOSTA

Per chi presenta la dichiarazione con più moduli compilare solo nel modulo n. 01

VX1	IVA da versare o da trasferire (*)		,00		
VX2	IVA a credito (da ripartire tra i righi VX4, VX5 e VX6) o da trasferire (*)		,00		
VX3	Eccedenza di versamento (da ripartire tra i righi VX4, VX5 e VX6)		,00		
VX4	Importo di cui si richiede il rimborso		,00		
		di cui da liquidare mediante procedura semplificata	,00		
Causale del rimborso	3	<input type="checkbox"/>	Contribuenti ammessi all'erogazione prioritaria del rimborso	4	<input type="checkbox"/>
Contribuenti Subappaltatori	5	<input type="checkbox"/>	Attestazione delle società e degli enti operativi	6	<input type="checkbox"/>
Contribuenti virtuosi	7	<input type="checkbox"/>	Importo erogabile senza garanzia		,00
VX5	Importo da riportare in detrazione o in compensazione		,00		
VX6	Importo ceduto a seguito di opzione per il consolidato fiscale	Codice fiscale consolidante		,00	

(*) Le diciture in corsivo riguardano soltanto le società controllanti e controllate che aderiscono alla procedura di liquidazione dell'IVA di gruppo di cui all'art. 73 u.c.

CODICE FISCALE

[Redacted tax code field]

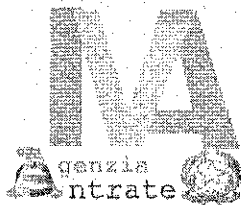

QUADRO VO
OPZIONI

Mod. N. 01

QUADRO VO
COMUNICAZIONI
DELLE OPZIONI
E REVOCHE

Sez. 1 -
Opzioni,
rinunce e
revocche agli
effetti
dell'imposta
sul valore
aggiunto

VO1	Art. 19 bis 2 - comma 4 - RETTIFICA DETRAZIONE PER BENI AMMORTIZZABILI	Opzione 1	<input type="checkbox"/>
VO2	LIQUIDAZIONI TRIMESTRALI (art. 7, D.P.R. n. 542/1999)	Opzione 1	<input type="checkbox"/>
	AGRICOLTURA	Revoca 2	<input type="checkbox"/>
	- Art. 34, comma 6: Soggetti esonerati	Rinuncia 1	<input type="checkbox"/>
		Revoca 2	<input type="checkbox"/>
VO3	- Art. 34, comma 11: Applicazione del regime ordinario IVA	Opzione 3	<input type="checkbox"/>
	- Art. 34-bis: Applicazione del regime ordinario IVA	Revoca 4	<input type="checkbox"/>
		Opzione 5	<input type="checkbox"/>
		Revoca 6	<input type="checkbox"/>
VO4	Art. 36 - comma 3 - ESERCIZIO DI PIU' ATTIVITA'	Opzione 1	<input type="checkbox"/>
		Revoca 2	<input type="checkbox"/>
VO5	Art. 36 bis - DISPENSA DAGLI ADEMPIMENTI PER LE OPERAZIONI ESENTI	Opzione 1	<input type="checkbox"/>
		Revoca 2	<input type="checkbox"/>
VO6	Art. 74 - comma 1 - EDITORIA - Applicazione dell'imposta in relazione al numero delle copie vendute	Opzione 1	<input type="checkbox"/>
		Revoca 2	<input type="checkbox"/>
VO7	Art. 74 - comma 6 - INTRATTENIMENTI E GIOCHI - Applicazione del regime ordinario IVA	Opzione 1	<input type="checkbox"/>
		Revoca 2	<input type="checkbox"/>
VO8	ACQUISTI INTRACOMUNITARI - (art. 38, comma 6, d.l. n. 331/1993)	Opzione 1	<input type="checkbox"/>
		Revoca 2	<input type="checkbox"/>
VO9	CESSIONI DI BENI USATI - (art. 36, d.l. n. 41/1995)	Opzioni comma 2	<input type="checkbox"/>
		Opzioni comma 3	<input type="checkbox"/>
		Opzioni comma 6	<input type="checkbox"/>
		Revocche comma 2	<input type="checkbox"/>
		Revocche comma 6	<input type="checkbox"/>
		BE	<input type="checkbox"/>
		DE	<input type="checkbox"/>
		DK	<input type="checkbox"/>
		EL	<input type="checkbox"/>
		ES	<input type="checkbox"/>
		FR	<input type="checkbox"/>
		GB	<input type="checkbox"/>
		IE	<input type="checkbox"/>
		LU	<input type="checkbox"/>
		NL	<input type="checkbox"/>
		PT	<input type="checkbox"/>
		SM	<input type="checkbox"/>
		AT	<input type="checkbox"/>
		FI	<input type="checkbox"/>
		SE	<input type="checkbox"/>
VO10	CESSIONI INTRACOMUNITARIE IN BASE A CATALOGHI, PER CORRISPONDENZA E SIMILI (art. 41, d.l. n. 331/1993)	Opzioni	<input type="checkbox"/>
		CY	<input type="checkbox"/>
		EE	<input type="checkbox"/>
		LV	<input type="checkbox"/>
		LT	<input type="checkbox"/>
		MT	<input type="checkbox"/>
		PL	<input type="checkbox"/>
		CZ	<input type="checkbox"/>
		SK	<input type="checkbox"/>
		SI	<input type="checkbox"/>
		HU	<input type="checkbox"/>
		BG	<input type="checkbox"/>
		RO	<input type="checkbox"/>
		HR	<input type="checkbox"/>
		16	<input type="checkbox"/>
		17	<input type="checkbox"/>
		18	<input type="checkbox"/>
		19	<input type="checkbox"/>
		20	<input type="checkbox"/>
		21	<input type="checkbox"/>
		22	<input type="checkbox"/>
		23	<input type="checkbox"/>
		24	<input type="checkbox"/>
		25	<input type="checkbox"/>
		26	<input type="checkbox"/>
		27	<input type="checkbox"/>
		28	<input type="checkbox"/>
		29	<input type="checkbox"/>
		30	<input type="checkbox"/>
VO11		Revocche	<input type="checkbox"/>
		1	<input type="checkbox"/>
		2	<input type="checkbox"/>
		3	<input type="checkbox"/>
		4	<input type="checkbox"/>
		5	<input type="checkbox"/>
		6	<input type="checkbox"/>
		7	<input type="checkbox"/>
		8	<input type="checkbox"/>
		9	<input type="checkbox"/>
		10	<input type="checkbox"/>
		11	<input type="checkbox"/>
		12	<input type="checkbox"/>
		13	<input type="checkbox"/>
		14	<input type="checkbox"/>
		15	<input type="checkbox"/>
		16	<input type="checkbox"/>
		17	<input type="checkbox"/>
		18	<input type="checkbox"/>
		19	<input type="checkbox"/>
		20	<input type="checkbox"/>
		21	<input type="checkbox"/>
		22	<input type="checkbox"/>
		23	<input type="checkbox"/>
		24	<input type="checkbox"/>
		25	<input type="checkbox"/>
		26	<input type="checkbox"/>
		27	<input type="checkbox"/>
VO12	CONTRIBUENTI CON CONTABILITA' PRESSO TERZI (art. 1, comma 3, d.P.R. n. 100/1998)	Opzione 1	<input type="checkbox"/>
		Revoca 2	<input type="checkbox"/>
VO13	Art. 10 - n. 11 - APPLICAZIONE DELL'IVA ALLE CESSIONI DI ORO DA INVESTIMENTO	Opzioni	<input type="checkbox"/>
		1	<input type="checkbox"/>
		2	<input type="checkbox"/>
		Revoca 3	<input type="checkbox"/>
		Intermediario	<input type="checkbox"/>
		Opzione 4	<input type="checkbox"/>
VO14	Art. 74 quater - comma 5 - APPLICAZIONE DEL REGIME ORDINARIO IVA PER SPETTACOLI VIAGGIANTI E CONTRIBUENTI MINORI	Opzione 1	<input type="checkbox"/>
		Revoca 2	<input type="checkbox"/>
VO15	REGIME IVA PER CASSA (art. 32-bis D.L. n. 83/2012)	Opzione 1	<input type="checkbox"/>
VO20	REGIME DI CONTABILITA' ORDINARIA PER LE IMPRESE MINORI (art. 18, comma 6, d.P.R. n. 800/1973)	Opzione 1	<input type="checkbox"/>
		Revoca 2	<input type="checkbox"/>
VO21	REGIME DI CONTABILITA' ORDINARIA PER GLI ESERCENTI ARTI E PROFESSIONI (art. 3, comma 2, d.P.R. n. 695/1996)	Opzione 1	<input type="checkbox"/>
		Revoca 2	<input type="checkbox"/>
VO22	DETERMINAZIONE DEL REDDITO NEI MODI ORDINARI PER LE ALTRE ATTIVITA' AGRICOLE (art. 56-bis, comma 5, d.P.R. n. 917/1986)	Opzione 1	<input type="checkbox"/>
		Revoca 2	<input type="checkbox"/>
VO23	DETERMINAZIONE DEL REDDITO AGRARIO PER LE SOCIETA' AGRICOLE (art. 1, comma 1093, l. n. 27/12/2006, n. 296)	Revoca 1	<input type="checkbox"/>
VO24	DETERMINAZIONE DEL REDDITO PER LE SOCIETA' COSTITUTE DA IMPRENDITORI AGRICOLI (art. 1, comma 1094, l. n. 27/12/2006, n. 296)	Revoca 1	<input type="checkbox"/>
VO25	DETERMINAZIONE DEL REDDITO NEI MODI ORDINARI PER LE ATTIVITA' AGRICOLE CONNESSE (art. 1, comma 423, l. n. 23/12/2005, n. 266)	Opzione 1	<input type="checkbox"/>
		Revoca 2	<input type="checkbox"/>

Realizzato con tecnologia SMART FORMS - www.smtforms.com - DATA PRINT GRAFIK

Sez. 2 -
Opzioni e
revocche agli
effetti delle
imposte sui
redditi

CONFORME AL PROVVEDIMENTO AGENZIA DELLE ENTRATE DEL 13/01/2014

Codice fiscale PRFNLL794510612D Denominazione PORFIDO ANTONELLA



Sez. 3 - Opzioni e revoche agli effetti sia dell'IVA che delle imposte sui redditi

VO30 APPLICAZIONE DISPOSIZIONI LEGGE N. 398/1991 Determinazione forfettaria dell'IVA e dei redditi Opzione 1 Revoca 2

VO31 ASSOCIAZIONI SINDACALI E DI CATEGORIA OPERANTI IN AGRICOLTURA Determinazione dell'IVA e del reddito nei modi ordinari (art. 78, comma 8, l. n. 413/1991) Opzione 1 Revoca 2

VO32 AGRITURISMO - Determinazione dell'IVA e del reddito nei modi ordinari (art. 5, l. n. 413/1991) Opzione 1 Revoca 2

REGIME FISCALE DI VANTAGGIO PER L'IMPRENDITORIA GIOVANILE E LAVORATORI IN MOBILITÀ Determinazione dell'IVA e del reddito nei modi ordinari (art. 27, commi 1 e 2, d.l. n. 98/2011) Opzione 1

Opzione per il regime contabile agevolato (art. 27, comma 3, d.l. n. 98/2011) Opzione 2

VO34 REGIME CONTABILE AGEVOLATO - (art. 27, comma 3, d.l. n. 98/2011) Opzione 1

CONTRIBUENTI MINIMI - Determinazione dell'IVA e del reddito nei modi ordinari (art. 1, comma 96, l. n. 244/2007)

VO35 Applicazione regime fiscale di vantaggio per l'imprenditoria giovanile e lavoratori in mobilità (art. 27, commi 1 e 2, d.l. n. 98/2011) Revoca 1

Applicazione regime contabile agevolato (art. 27, comma 3, d.l. n. 98/2011) Revoca 2

Sez. 4 - Opzione e revoca agli effetti dell'imposta sugli intrattenimenti

VO40 APPLICAZIONE IMPOSTA SUGLI INTRATTENIMENTI NEI MODI ORDINARI (art. 4, d.P.R. n. 544/1999) Opzione 1 Revoca 2

Sez. 5 - Opzione e revoca agli effetti dell'IRAP

VO50 DETERMINAZIONE DELLA BASE IMPONIBILE IRAP DA PARTE DEI SOGGETTI PUBBLICI CHE ESERCITANO ANCHE ATTIVITÀ COMMERCIALI (art. 10-bis, comma 2, D.Lgs. n. 446/1997 e successive modificazioni) Opzione 1 Revoca 2

PROSPETTO DATI AGGIUNTIVI

Codice : 224

DATI DEL CONTRIBUENTE

Codice Fiscale
Partita Iva 05777450486
Telefono \ Fax
Indirizzo Email

Impresa artigiana iscritta
Amministrativa straordinaria o conc. prev

PERSONE FISICHE
Cognome e Nome PORFIDO ANTONELLA
Comune Nascita FIRENZE
Data di nascita 11/01/1979

Provincia FI
Sesso F

RESIDENZA ANAGRAFICA O DOMICILIO FISCALE
Comune SCANDICCI Codice 8962

Provincia FI
C.A.P. 50018

CONTRIBUENTI RESIDENTI ALL'ESTERO

Stato Estero di Resid.
N. Ident. IVA Stato Estero

ALTRI DATI DI GESTIONE DEL CONTRIBUENTE

Tipo Modello Contabilità unificat
Tipo Denuncia Trimestrale
Società di gruppo
Data Trasformazione
Categorie Particolari
Versamenti IVA a debito F24 Marzo

Modello Unico 2014 SI
Agricoltura
Agricoltura Semplificata
Agenzia di Viaggio
Regime ag. per spett. viagg. art. 74 quater

EREDE RAPPRESENTANTE, CURATORE FALLIMENTARE O ALTRO DICHIARANTE DIVERSO DAL CONTRIBUENTE

Codice fiscale sottoscrittore
Codice fiscale dichiarante
Codice Carica
Cognome e Nome
Data di Nascita
Comune di Nascita
Cod. Stato Est \ Federato
Località di Residenza
Indirizzo Estero
Telefono
Data di Nomina
Data inizio procedura
Data fine procedura

Sesso
Provincia

Art. 74 Bis
Procedura non terminata

PRESENTAZIONE DELLA DICHIARAZIONE, FIRMA E VISTO DI CONFORMITA'

Mittente
Prot. Ricevuta Telematica
Impegno alla present. telematica.

Data dell'impegno
Flag conferma
Ricev. avviso Telem.

Data e Numero Invio
Invio avviso telematico all'intermediario
Firma intermediario

CAAF: Si appone il visto ai sensi dell'art. 35 del D.Lgs. 9 Luglio 1997 n. 241

SOTTOSCRIZIONE ORGANO DI CONTROLLO

Soggetto : Firma
Soggetto : Firma
Soggetto : Firma
Soggetto : Firma
Soggetto : Firma

Numero Moduli 1

RICALCOLO CREDITO ANNUALE

Modalità di trasferimento credito	Automatico	Visto di conformità	Non presente	Non operatività anno 2013	NO
Società non op. dichiarazione precedente		Società non operative VA15			
IVA a credito da ripartire VX2VY2		Credito da trasferire in F24		Account già inserito	
Eccedenza di versamento da ripartire VX3WY3		Credito da utilizzare a inizio anno in comp. vert. (2014)			
Credito risultante dalla dichiarazione VX5WY5		Credito già utilizzato in compensaz. vert. (2014)			
Importo di cui si richiede il rimborso		Credito da utilizzare in compensaz. vert. (2014)			
Ultimo mese (2014) di compensaz. vert. 3 N		Credito da utilizzare fino a Marzo			
Mese consegna Telematica come UNICO2014	09	Credito da utilizzare a			
Periodo assegnazione credito in F24	Gennaio meta mese				

