

STUDIO TURCHI - ARCHITETTURA E URBANISTICA

via Prati, 31 - Scandicci, Firenze - Tel. 055/752963 Fax 055/757233

COMUNE : Scandicci, Via di Casellina

PROGETTO: Variante al Piano di Recupero approvato con delibera del C.C. n. 83 del 21/07/09
Area di Riqualificazione RQ 05a*

PROPRIETA': Immobiliare Le Cure S.r.l., Via del Poggione n.3, Loc. Diecimo
Borgo a Mozzano (Lucca)

PROGETTISTA: Dott. Arch. Mauro Turchi
Dott. Arch. Lisa Turchi

COLLABORATORI: Dott. Arch. Silvia Bartolini

OGGETTO: Simulazione dello stato dei luoghi
Edificio produttivo "Tipologia B" - U.M.I. 1, ipotesi di prospetti e sezioni
Edificio direzionale "Tipologia A" - U.M.I. 2, ipotesi di prospetti e sezioni
Struttura privata per l'infanzia "Tipologia A" - U.M.I. 3, ipotesi di prospetti e sezioni



Vista n. 01



Vista n. 02



Vista n. 03



Vista n. 04

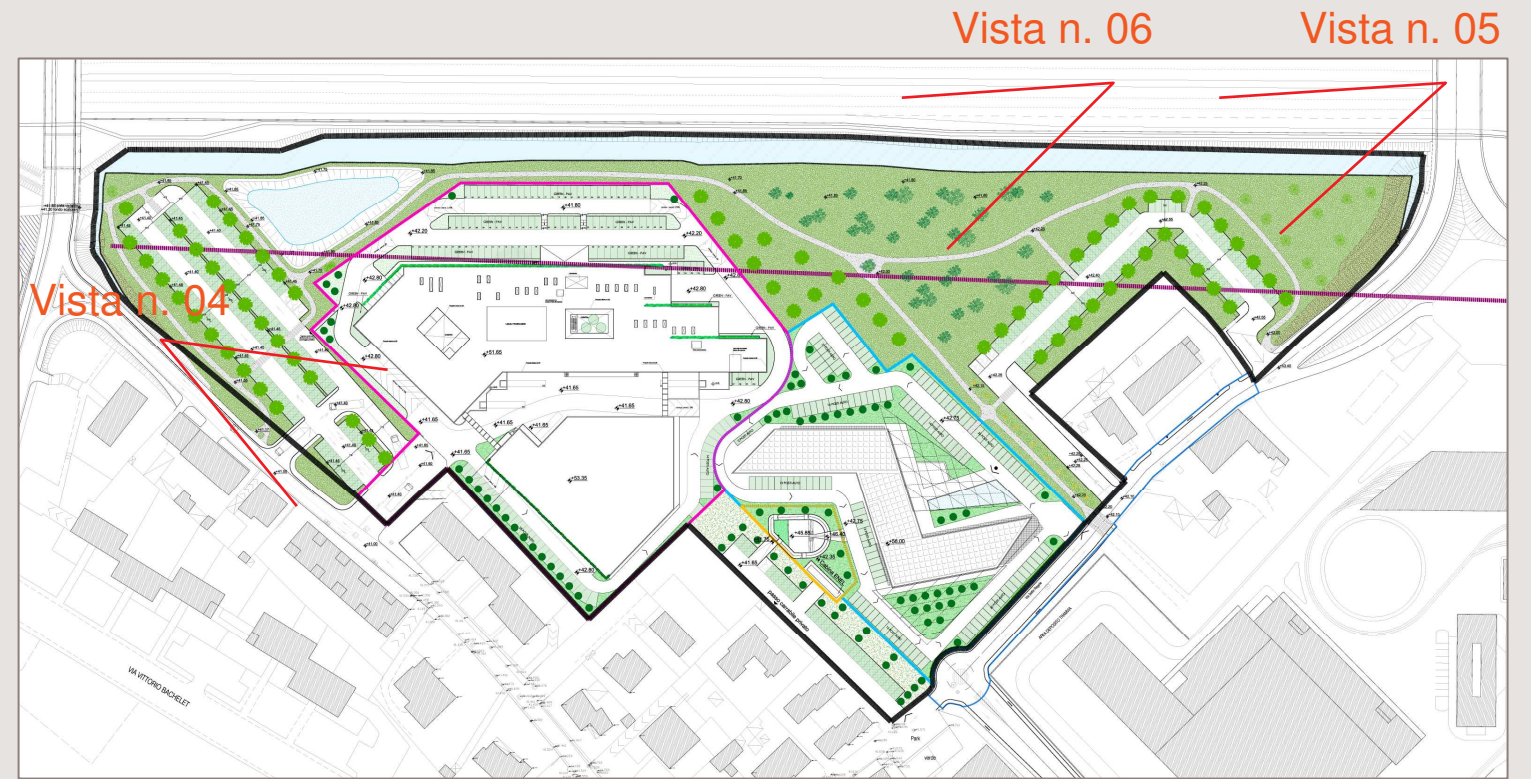

Vista n. 05



Vista n. 06

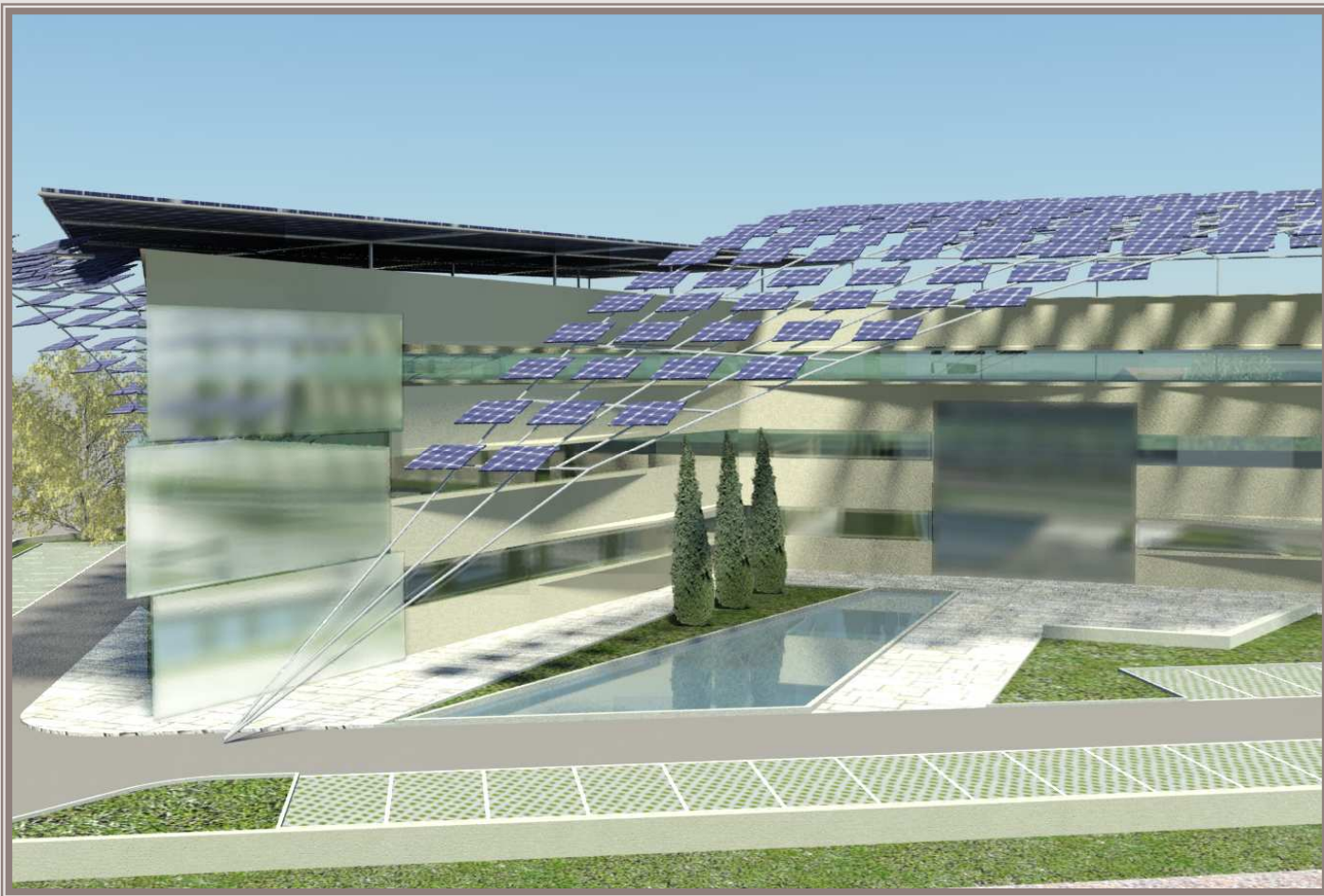

Vista n. 07

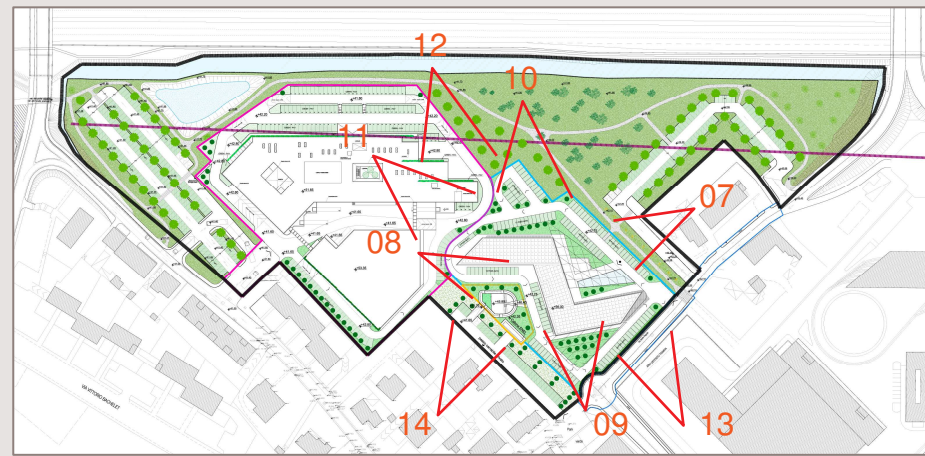

Vista n. 09

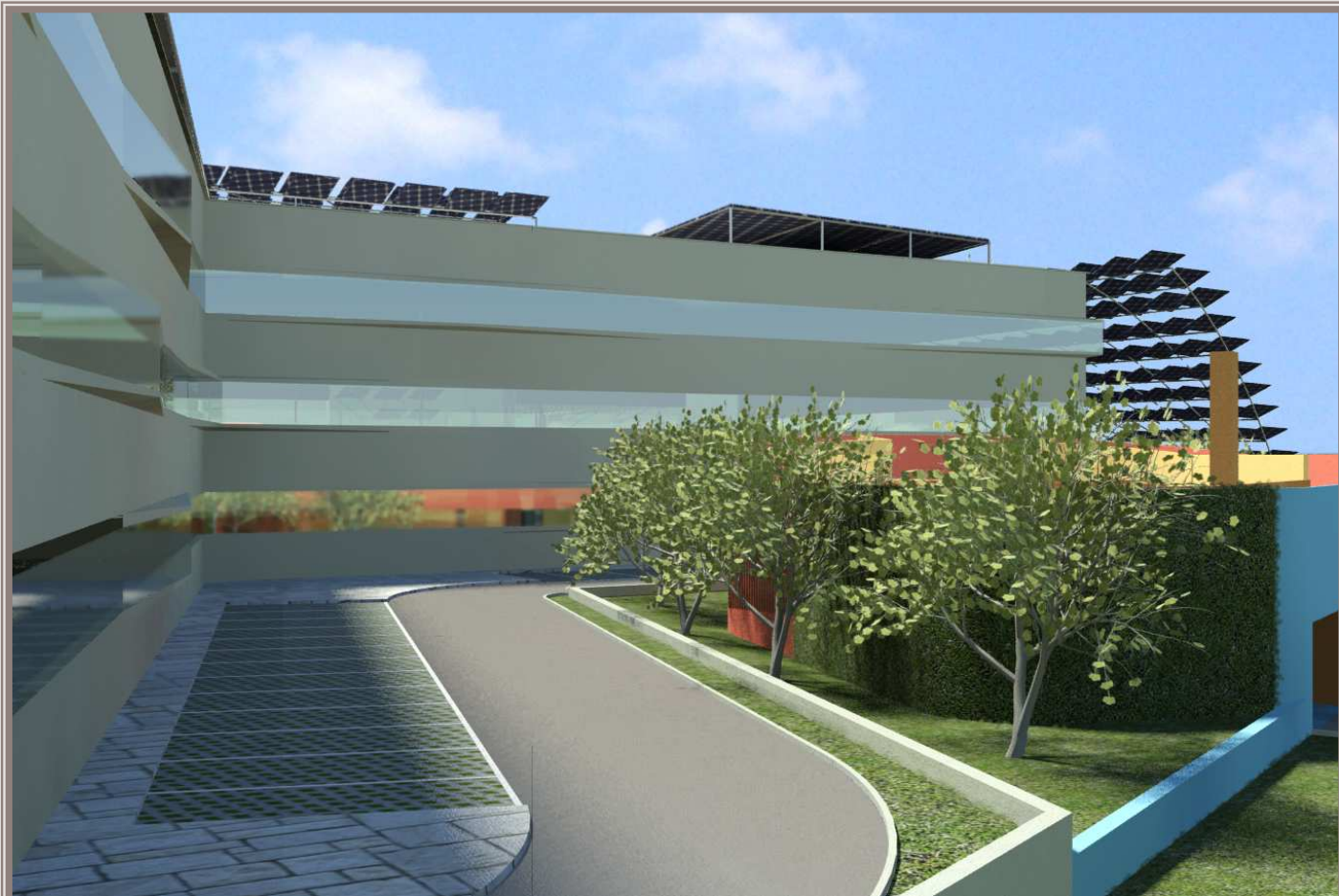
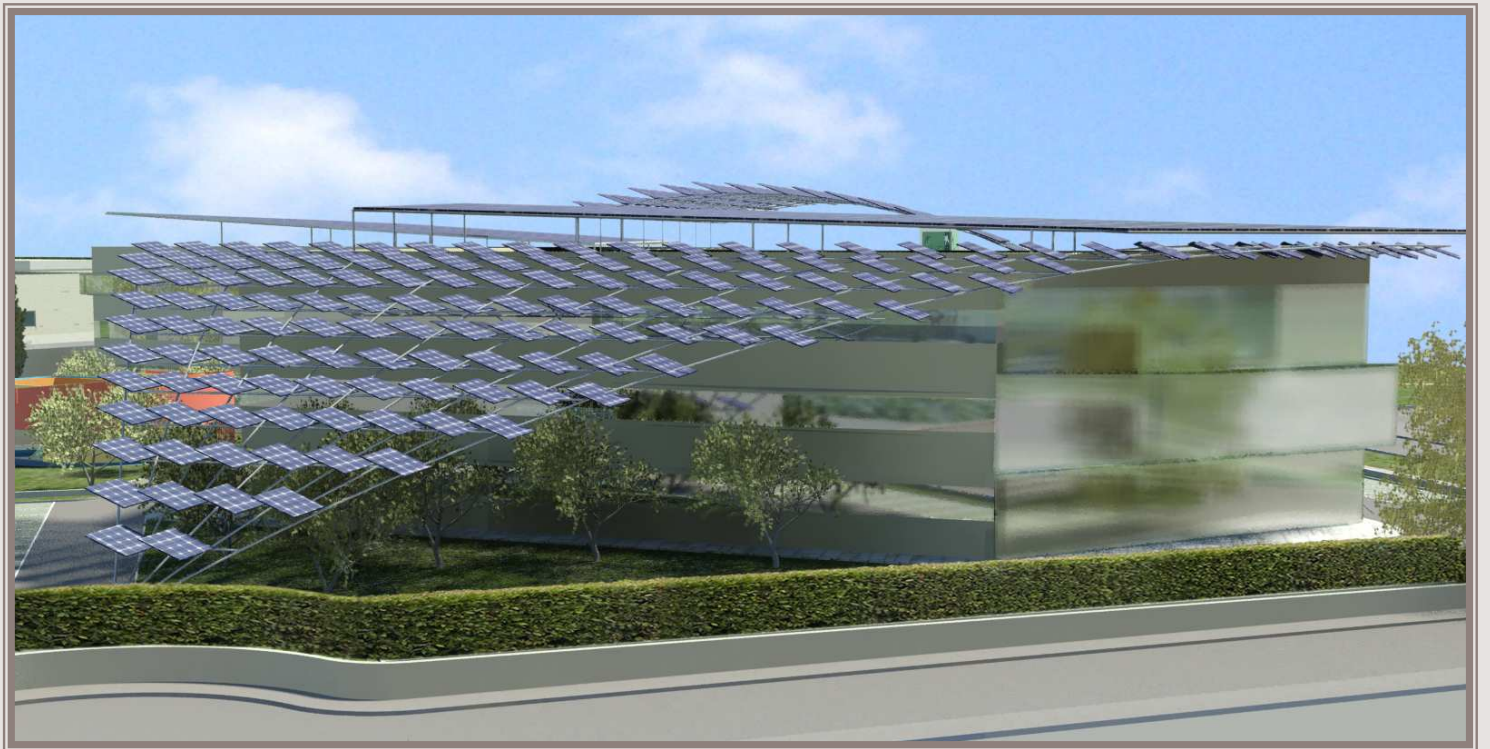

Vista n. 08



Vista n. 10



Vista n. 11



Vista n. 12

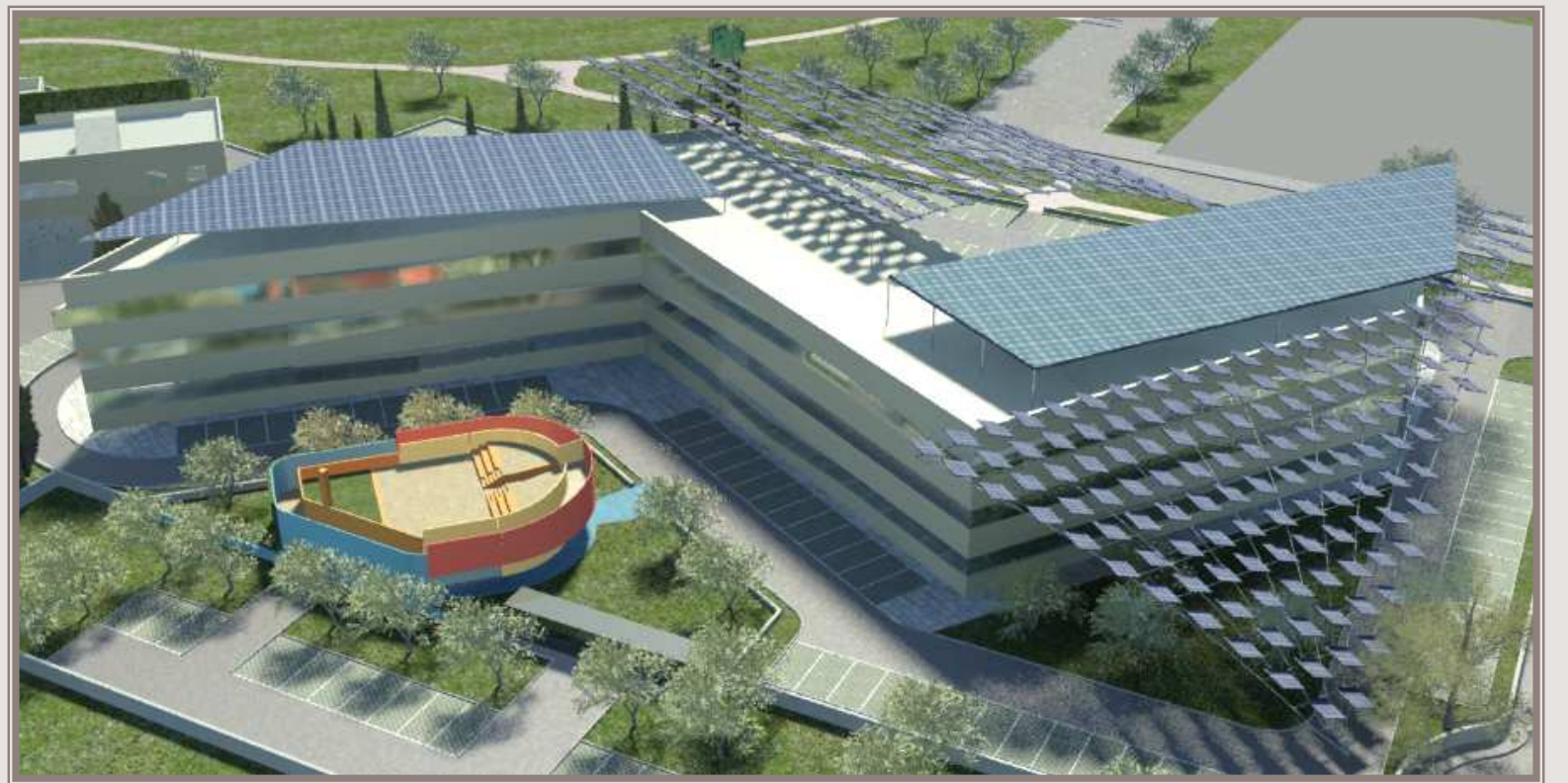
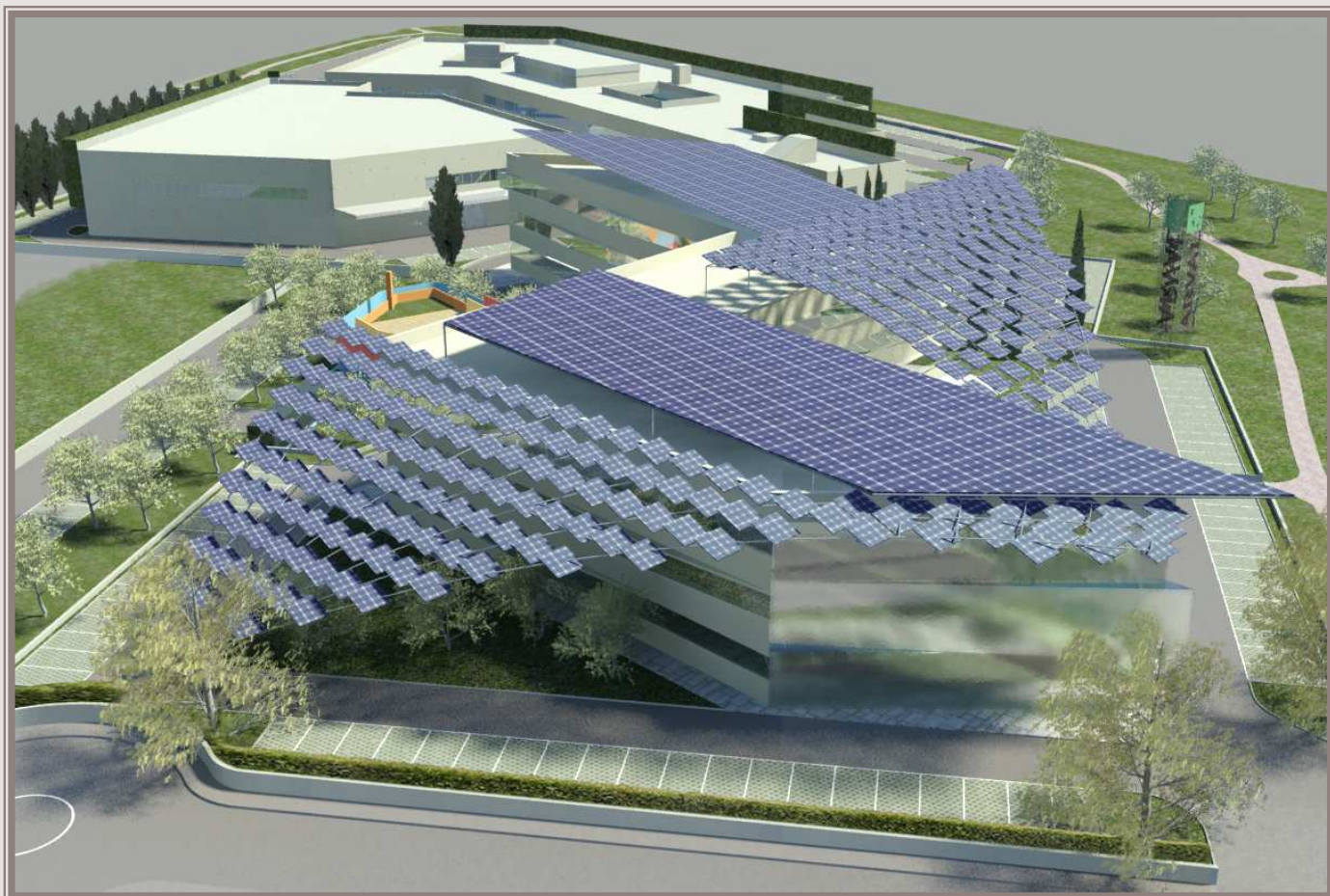

Vista n. 13

Vista n. 14



Vista n. 15

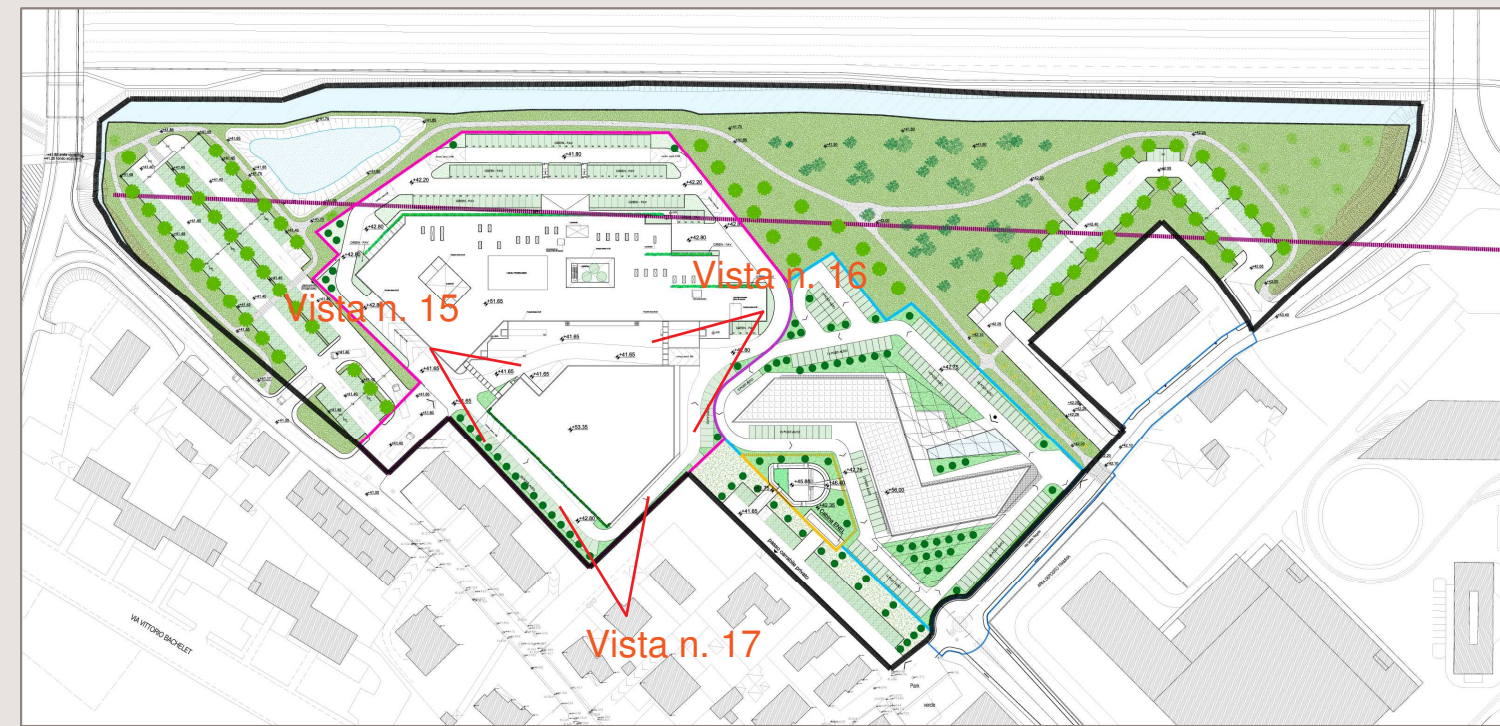

Vista n. 16



Vista n. 17



Vista n. 18

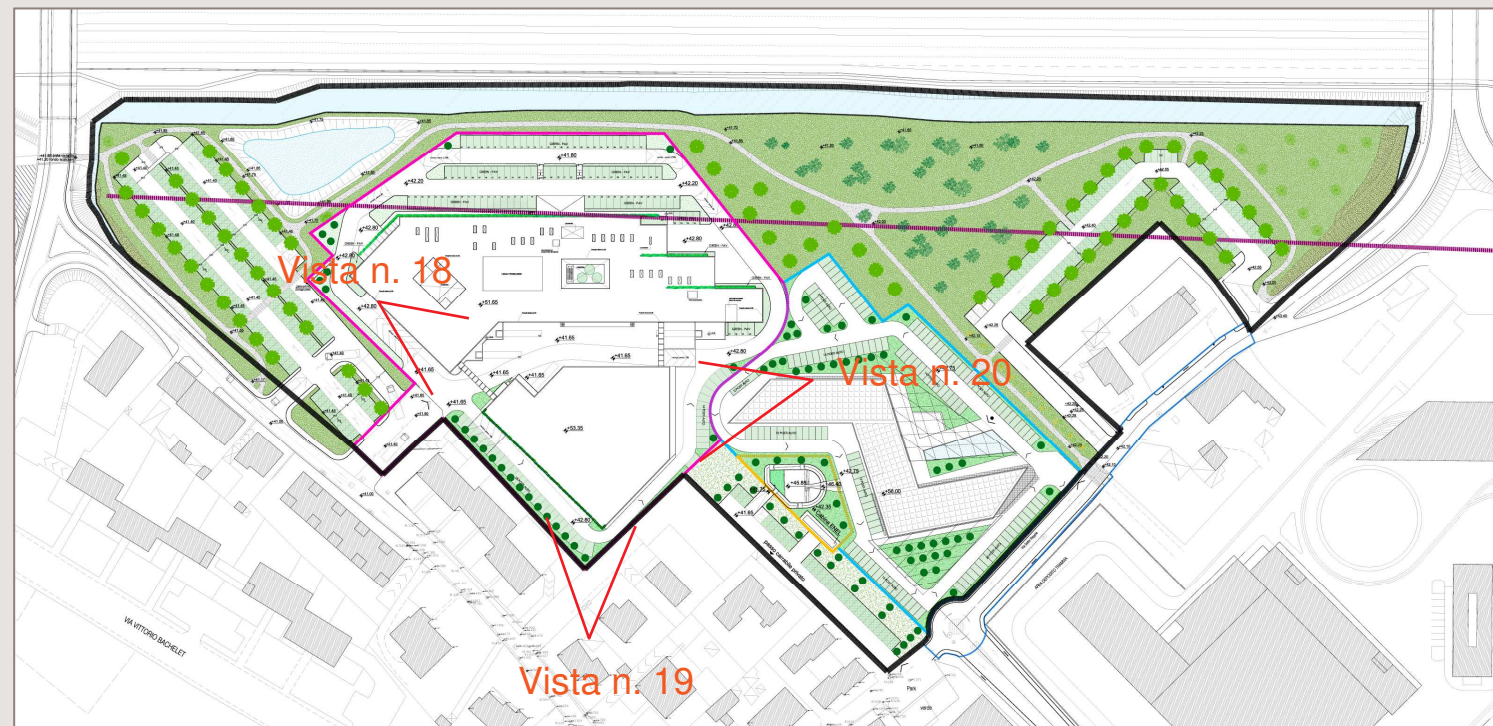

Vista n. 19



Vista n. 20



Vista n. 21

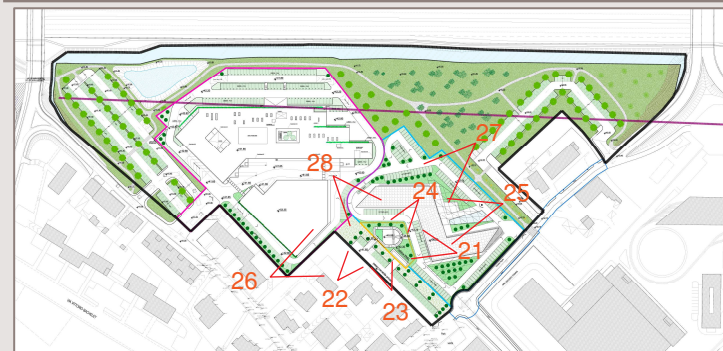

Vista n. 22



Vista n. 23



Vista n. 24

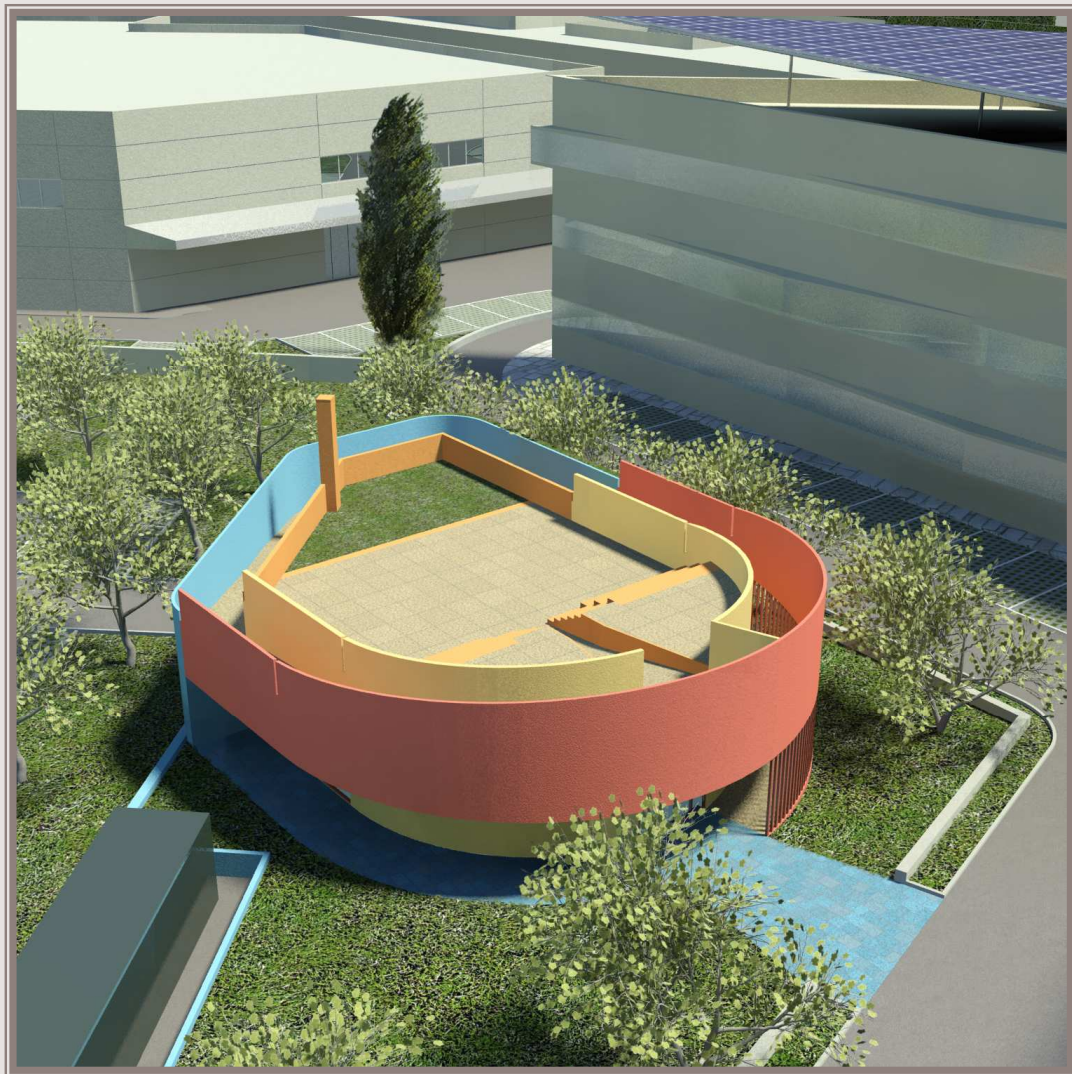

Vista n. 25

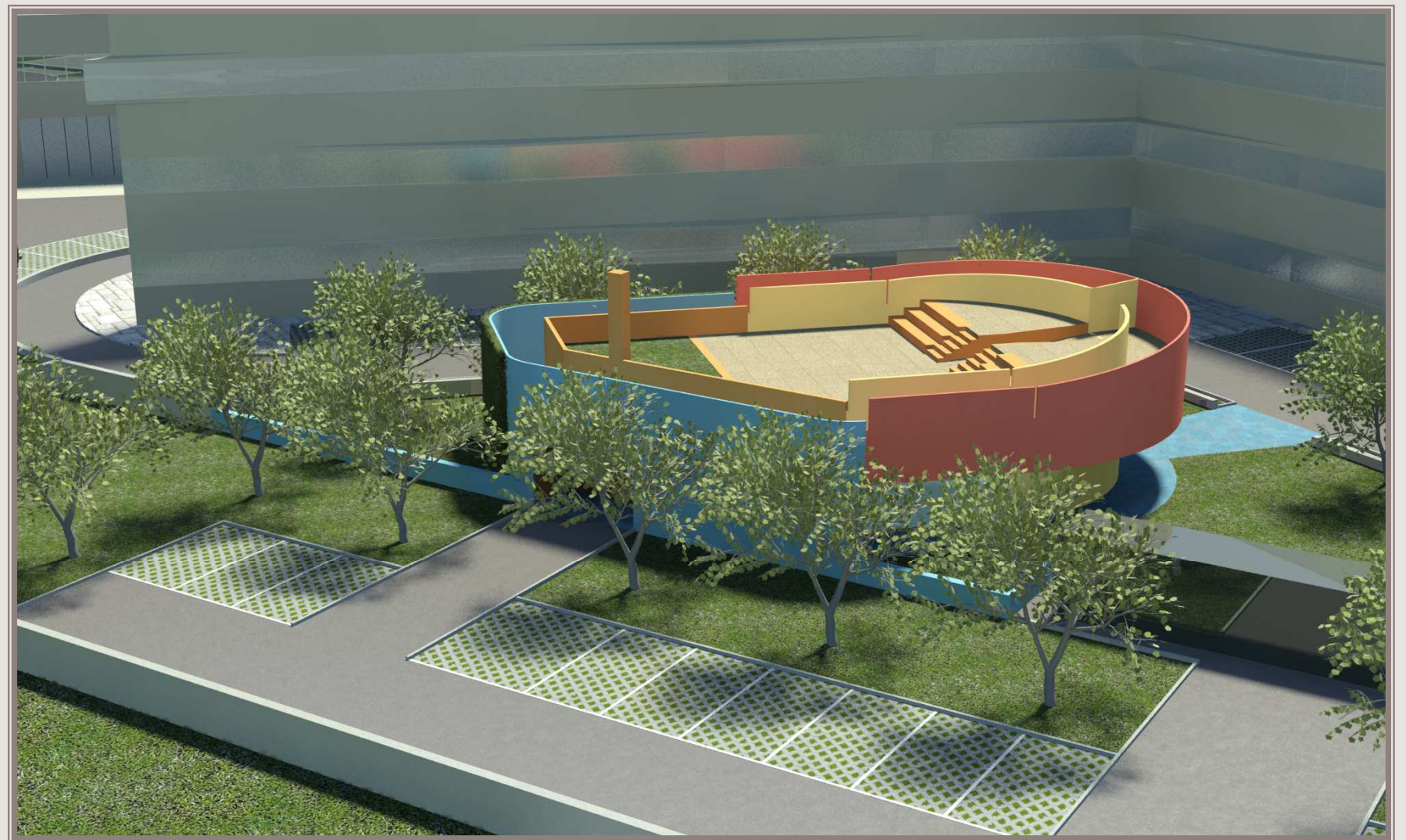

Vista n. 26



Vista n. 27

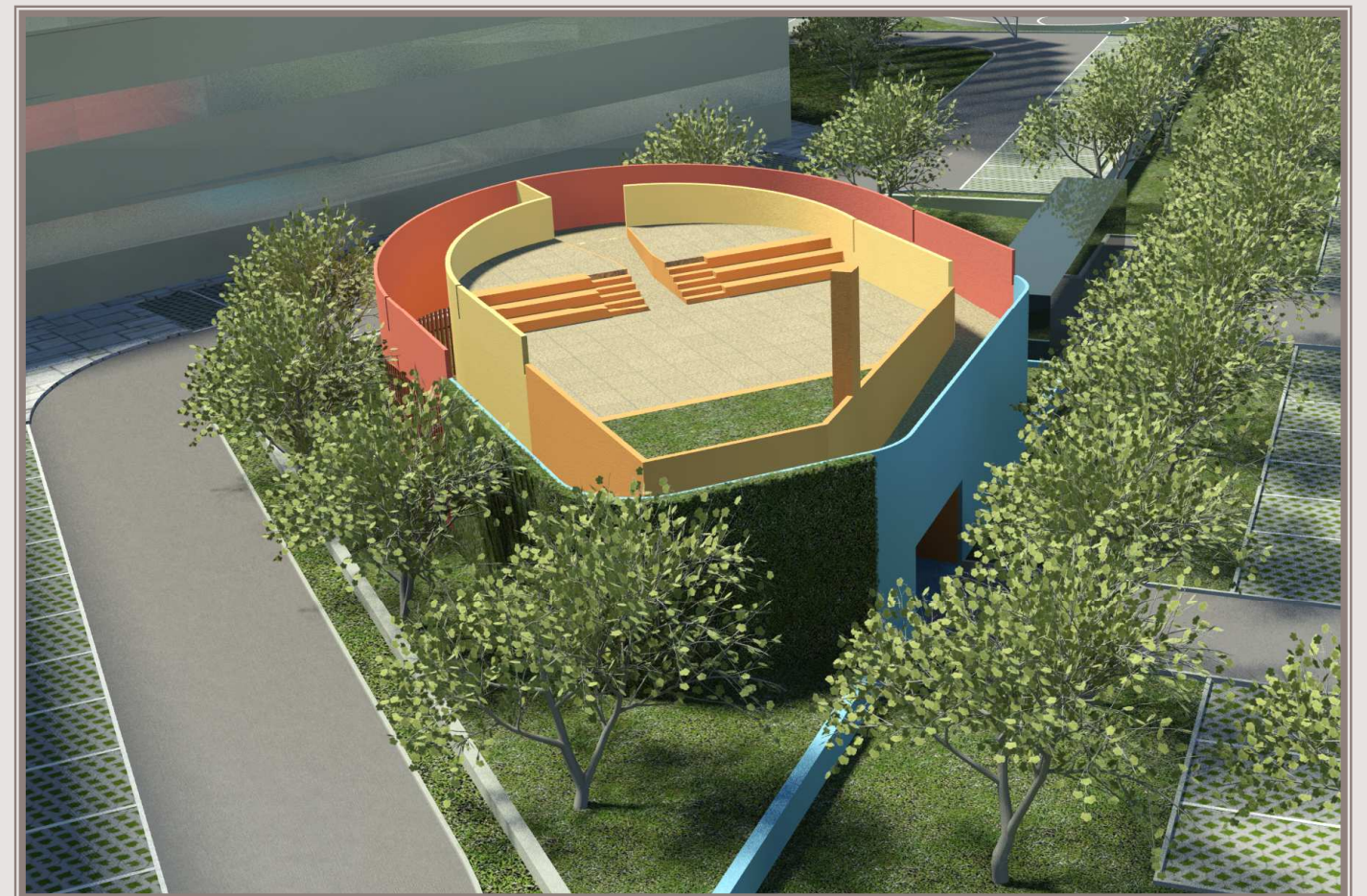

Vista n. 28