Comune di Scandicci Piano strutturale

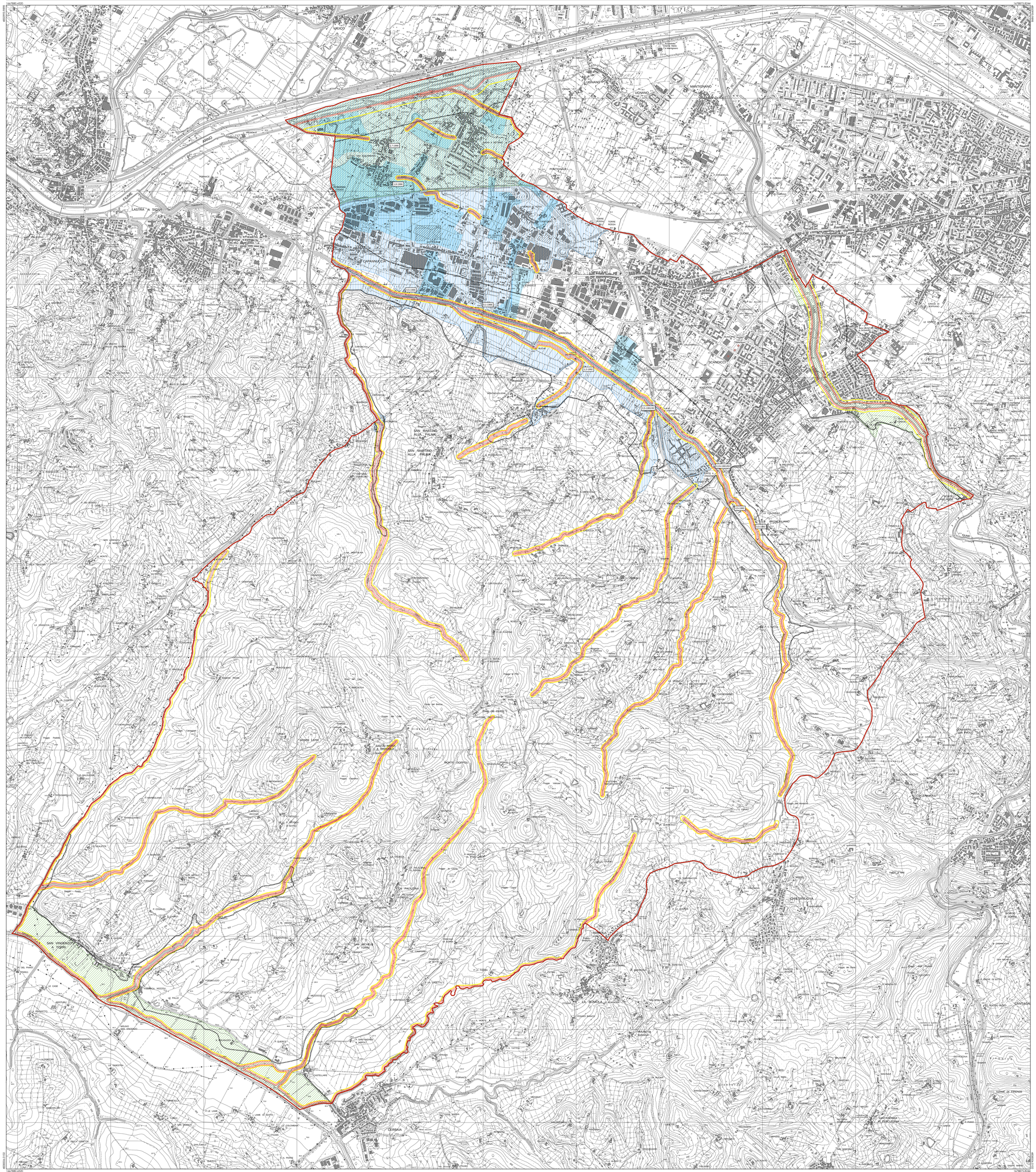

Comune di Scandicci
Piano strutturale

Tavola n. Fi 8

Carta degli ambiti e delle aree allagate

Maggio 2004 **Scala 1:10.000**

Il Sindaco
Giovanni Doddoli

L'assessore all'urbanistica
Simone Gheri

Il responsabile del procedimento di formazione del nuovo P.R.G., progettista e coordinatore dell'ufficio di piano:
Il dirigente del settore edilizia ed urbanistica
Lorenzo Paoli

Il garante dell'informazione:
Cinzia Rettori

Contributi di settore:

Il dirigente del settore opere pubbliche, manutenzione ed ambiente:
Dario Criscuoli

Il dirigente del settore parchi e qualità della vita urbana:
Andrea Martellacci

Servizio P.R.G., pianificazione territoriale, edilizia pubblica:
Alessandra Chiarotti, Palma Di Fidio, Gelsomino Fiordelisi, Ivonne Mantovani, Cinzia Rettori, Maria Laura Rossi

Contributi intersettoriali:
Settore opere pubbliche, manutenzione ed ambiente
Settore sviluppo economico
Settore polizia municipale / ufficio traffico
Settore avvocatura e affari legali / servizio patrimonio
Settore servizi sociali educativi e culturali
Servizio informatica comunale
Servizio attività edilizie
Ufficio stampa

Consulenti:

Gruppo di progetto:
Coordinatori - Gianfranco Gorelli, Giancarlo Paba
Collaboratori - Giovanni Allegretti, Diamante Bouchourline Young, Giulio Giovannoni, Alessandra Guidotti, Roberto Lembo, Camilla Perrone, Chiara Santi, Ilaria Scatarzi, Iacopo Zetti
Tirocinanti - Elisa Cappelletti, Christian Ciampi, Gabriella Granafiero, Marco Trabalzini

Aspetti geologici:
Pietro Accolti Gil, Nicoletta Mirco

Aspetti agronomici:
Gianluca Galli

Aspetti economici:
Mauro Lombardi

Aspetti sociologici:
Annick Magnier

Aspetti ambientali:
Ilaria Baldi

Aspetti infrastrutturali:
Andrea Bacci

Aspetti normativi urbanistico-edilizi:
Antonio Benfante

Aspetti energetici:
Studio BEM - Francesco Baroncelli, Marco Moschini

Monitoraggio del mercato immobiliare:
Scenari Immobiliari S.r.L.

Aspetti giuridici:
Natale Gallorogo

aree allagate

aree soggette a ristagno

Ambito B - D.C.R. 25/01/2000 n.12 (perimetrazione indicativa)

Ambito A1 - D.C.R. 25/01/2000 n.12

Ambito A2 - D.C.R. 25/01/2000 n.12 (perimetrazione indicativa)

Aree sensibili ai sensi dell'art. 3 del PTC della Provincia di Firenze

0.15 - 1992 Battenti idraulici (battente idraulico/anno di riferimento evento alluvionale)

Edifici non riscontrabili allo stato attuale

Aggiornamenti cartografici speditivi

Ambiti e aree allagate Scala 1:10.000