Comune di Scandicci Piano strutturale

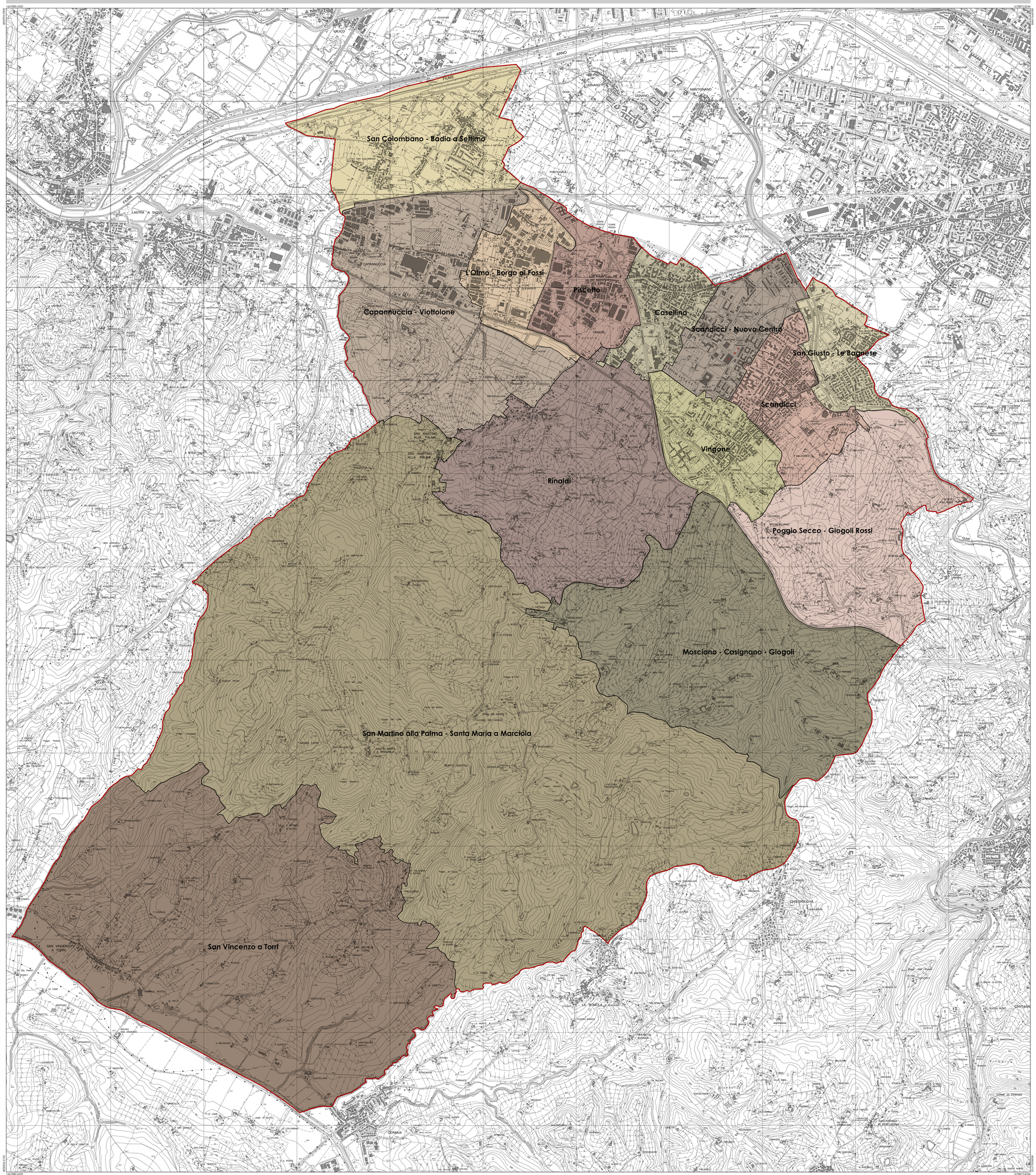

Tavola n. Pr 7

Perimetrazione delle Unità Territoriali Organiche Elementari

Maggio 2004 **Scala 1:10.000**

Il Sindaco
Giovanni Doddoli

L'assessore all'urbanistica
Simone Gheri

Il responsabile del procedimento di formazione del nuovo P.R.G., progettista e coordinatore dell'ufficio di piano:
Il dirigente del settore edilizia ed urbanistica
Lorenzo Paoli

Il garante dell'informazione:
Cinzia Rettori

Contributi di settore:

Il dirigente del settore opere pubbliche, manutenzione ed ambiente:
Dario Criscuoli

Il dirigente del settore parchi e qualità della vita urbana:
Andrea Martellacci

Servizio P.R.G., pianificazione territoriale, edilizia pubblica:
Alessandra Chiarotti, Palma Di Fidio, Gelsomino Fordelisi, Ivonne Montanari, Cinzia Rettori, Maria Laura Rossi

Contributi intersettoriali:
Settore opere pubbliche, manutenzione ed ambiente
Settore sviluppo economico
Settore polizia municipale / ufficio traffico
Settore avvocatura e affari legali / servizio patrimonio
Settore servizi sociali educativi e culturali
Servizio informatico comunale
Servizio attività edilizie
Ufficio stampa

Consulenti:

Gruppo di progetto:
Coordinatori - Gianfranco Gorelli, Giancarlo Paba
Collaboratori - Giovanni Allegretti, Diamante Boutourline Young, Giulio Giovannoni, Alessandra Guidotti, Roberta Lembo, Camilla Perone, Chiara Santi, Ilaria Scatarzi, Iacopo Zetti
Tirocinanti - Elisa Cappelletti, Christian Ciampi, Gabriella Granatiero, Marco Trabalzini

Aspetti geologici:
Pietro Accolti Gil, Nicoletta Mirco

Aspetti agronomici:
Gianluca Galli

Aspetti economici:
Mauro Lombardi

Aspetti sociologici:
Annick Magnier

Aspetti ambientali:
Ilaria Baldi

Aspetti infrastrutturali:
Andrea Bacci

Aspetti normativi urbanistico-edilizi:
Antonio Benfante

Aspetti energetici:
Studio BeM - Francesco Baroncelli, Marco Moschini

Monitoraggio del mercato immobiliare:
Scenari Immobiliari S.r.L.

Aspetti giuridici:
Natale Gallongo

UNITA' TERRITORIALI ORGANICHE ELEMENTARI (Norme P.S.: Parte Terza, Titolo II)

- U.T.O.E. 1 - San Giusto - Le Bagnese
- U.T.O.E. 2 - Scandicci
- U.T.O.E. 3 - Vingone
- U.T.O.E. 4 - Scandicci - Nuovo Centro
- U.T.O.E. 5 - Casellina
- U.T.O.E. 6 - Piscetto
- U.T.O.E. 7 - L'Olmo - Borgo ai Fossi
- U.T.O.E. 8 - San Colombano - Badia a Settimo
- U.T.O.E. 9 - Capannuccia - Viottolone
- U.T.O.E. 10 - Rinaldi
- U.T.O.E. 11 - San Martino alla Palma - Santa Maria a Marciola
- U.T.O.E. 12 - San Vincenzo a Torri
- U.T.O.E. 13 - Mosciano - Casignano - Giogoli
- U.T.O.E. 14 - Poggio Secco - Giogoli Rossi

- Edifici non riscontrabili allo stato attuale
- Aggiornamenti cartografici speditivi