

Tav. Pae 2 **Aree gravemente compromesse o degradate individuate dal P.I.T. / Piano Paesaggistico Regionale ai sensi dell'art. 143, comma 4, lett. b), del Codice dei beni culturali e del paesaggio**



1:8.500

Giugno 2020

Progetto e coordinamento unico del procedimento:
 Lorenzo Paci
 Direzione Area Informazione e Area Pianificazione
 Chiara Netti

Ufficio di Piano:
 Chiara Colombo del Terzario
 Chiara Netti
 Pamela Di Felice
 Fabrizio Fagi
 Simona Cusi
 Alessandra Chiodi

Supporto tecnico:
 Laura Colonna s.r.l.
 Studio Anselmi
 Leonardo Di Pietro
 Fulvia Miani
 Sara Stabile

Cooperazione internazionale:
 Roberto Sardo Tettini e Lavori Pubblici
 Paolo Caporali

Aspetti paesaggistici:
 Luciano Paoletti
 Susanna Anselmi
 Aspetti storici:
 Massimo Sestini S.r.l. - Divisione Physics
 Aspetti antropologici:
 Michele De Siva
 Claudio Antonicelli Scandiccese
 Chiara Mauri e Ada Savi
 Uliana Minci

Aspetti socio-economici:
 Laboratorio di economia dell'innovazione dell'Università di Firenze

Simboli:
 Sandro Fallani
 Vito Sestini / Assessore all'Urbanistica
 Andrea Giugni

Ufficio Stampa:
 Maria Gucci

Immobili e aree di notevole interesse pubblico vincolate con Decreto Ministeriale - Aree gravemente compromesse o degradate

Immobili e aree di notevole interesse pubblico vincolate con Decreto Ministeriale

Confine comunale

PS

D.M. 20 gennaio 1965

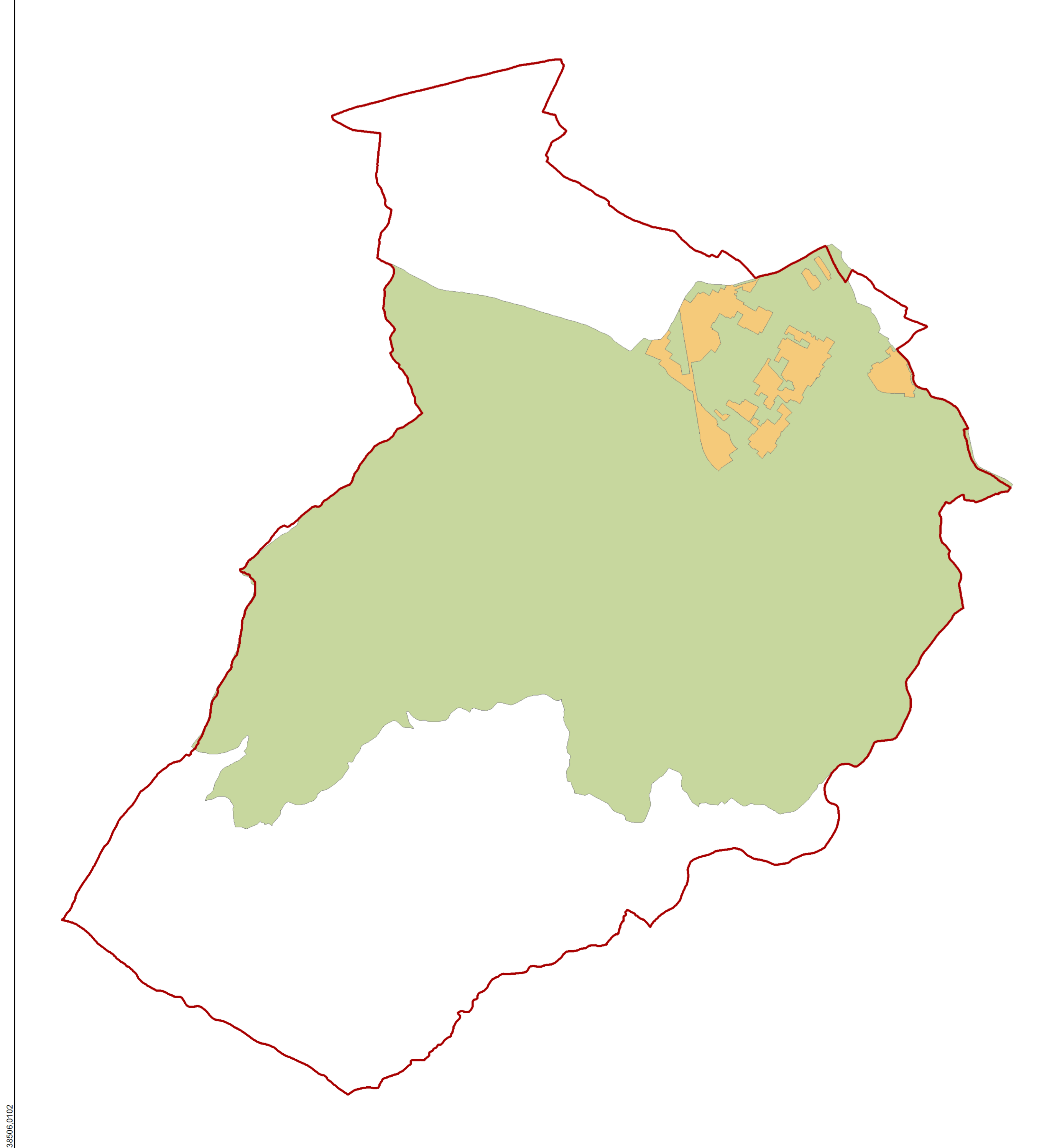

D.M. 23 giugno 1967

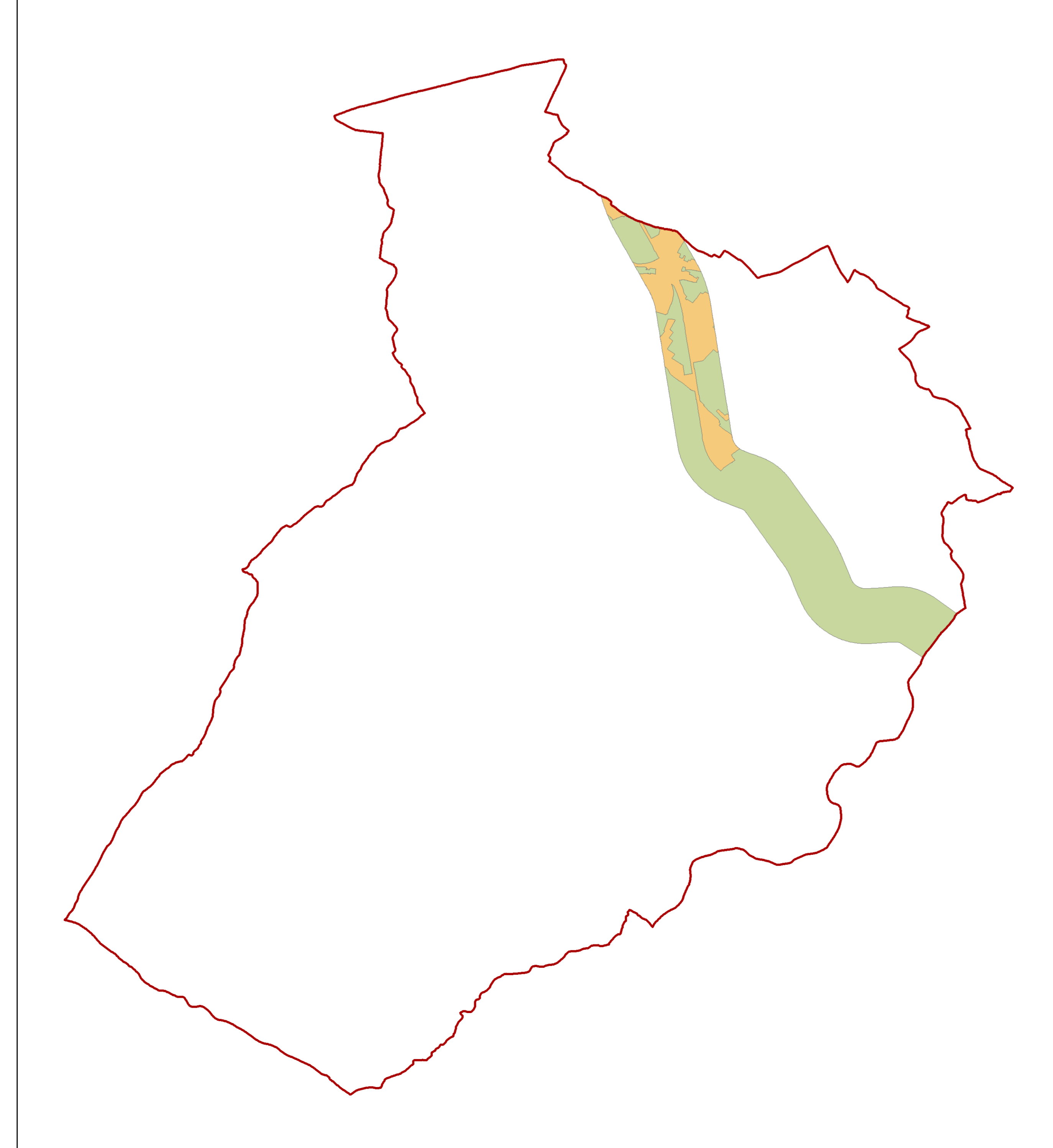

D.M. 22 aprile 1969

