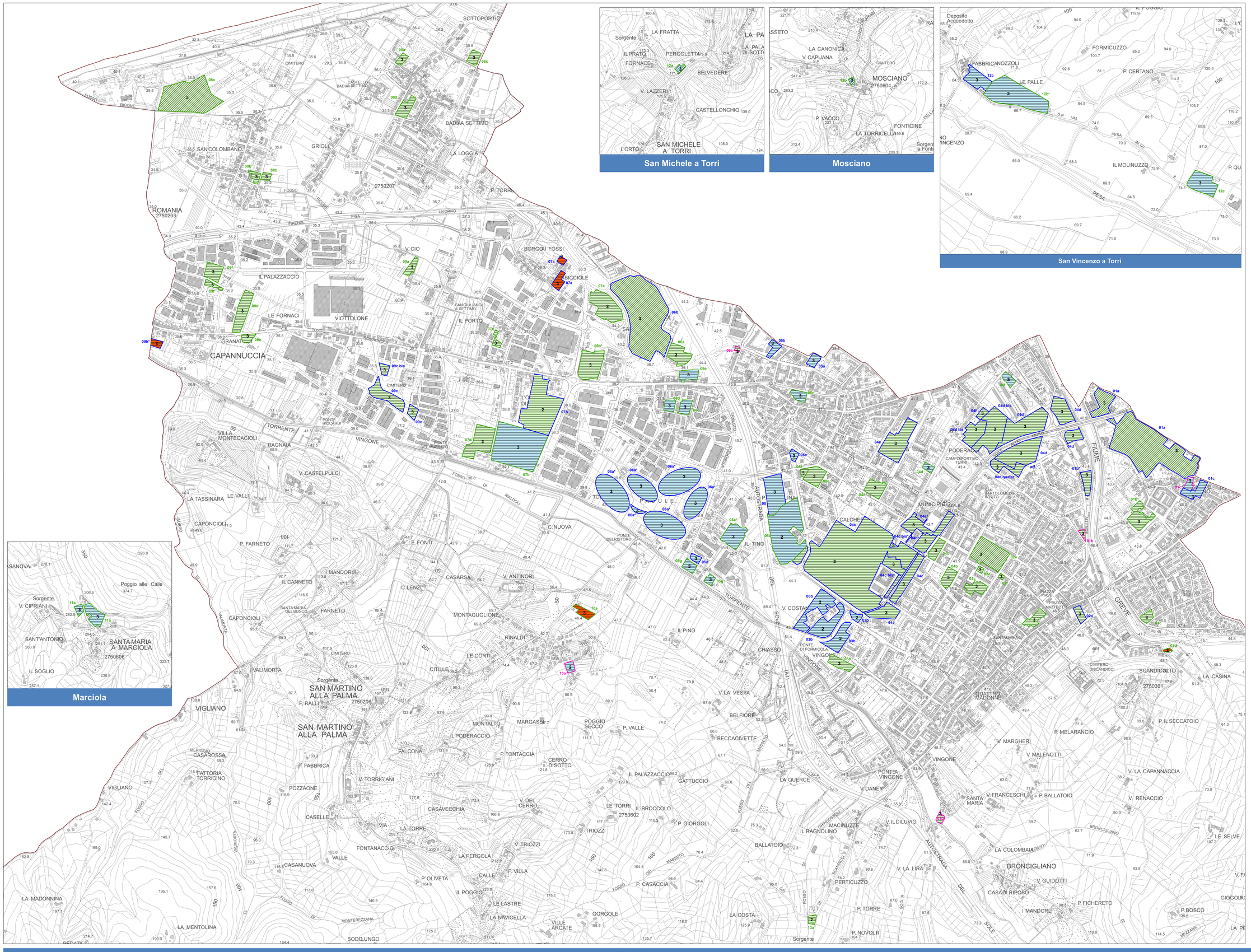

Allegato A Carta della fattibilità delle previsioni quinquennali del Piano Operativo

1:5.000

Aprile 2019

Progettista e responsabile unico del procedimento
Lorenzo Paoli

Garante della informazione e della partecipazione
Cinzia Rettori

Ufficio di Piano
Settore Governo del Territorio
Cinzia Rettori
Palma Di Fidio
Fabrizio Filesi
Simonetta Ceri
Alessandra Chiarotti
Chiara Narduzzi

Supporto tecnico
Linea Comune s.p.a.
Suzete Amirato
Tommaso Di Pietro
Fabrizio Milesi
Ilaria Scatarzi

Collaborazioni intersettoriali:

Settore Servizi Tecnici e Lavori Pubblici
Paolo Calastrini

Aspetti ambientali
Paolo Giambini

Aspetti agronomici e ecosistemici
Ilaria Scatarzi

Aspetti paesaggistici
Lorenzo Paoli
Suzete Amirato

Aspetti geologici
Alberto Tomei

Aspetti idraulici
West Systems S.r.l. - Divisione Physis

Aspetti archeologici
Michele De Silva
Gruppo Archeologico Scandiccese
Chiara Maiani e Ada Salvi
Ursula Wiener
Direzione Scientifica:Soprintendenza ABAP FI-PT-PO

Aspetti socio-economici
Laboratorio di economia dell'innovazione dell'Università di Firenze

Sindaco
Sandro Fallani

Vice Sindaco / Assessore all'Urbanistica
Andrea Giorgi

Portavoce del Sindaco
Responsabile Ufficio Informazione
Claudia Sereni

Ufficio Stampa
Matteo Gucci

PO 2018 - 2023

- Aree "TR" - Trasformazione degli assetti insediativi
- Aree "RQ" - Riqualificazione degli assetti insediativi e/o ambientali
- Aree "CP" - Edificazione di completamento

Fattibilità geologica

- Fg.2 - fattibilità con normali vincoli
- Fg.3 - fattibilità condizionata
- Fg.4 - fattibilità limitata

Fattibilità idraulica

- Fi.2 - fattibilità con normali vincoli
- Fi.3 - fattibilità condizionata
- Fi.4 - fattibilità limitata

Fattibilità sismica

- 2 Fs.2 - fattibilità con normali vincoli
- 3 Fs.3 - fattibilità condizionata
- 4 Fs.4 - fattibilità limitata

BASE CARTOGRAFICA COMUNALE MULTISCALA (2K-10K) - formato shape - con gli aggiornamenti speditivi