

# ellenne associati



COMUNE DI SCANDICCI

PROVINCIA DI FIRENZE

## PROGETTO UNITARIO

ai sensi dell'Art. 21 del R.U. - Area di Riqualificazione RQ 04d

### Ubicazione:

Comune di Scandicci (FI) - Via Rialdoli (Area ex ENEL)

### Proprietà:

LE TORRI RIALDOLI s.r.l.

### Progetto e Direzione Artistica:

Arch. Daniele Nocentini

### Gruppo di lavoro:

Geom. Bruno Lepore  
Geom. Paolo Nistri

### Collaboratori di studio:

Geom. Lorenzo Cafaro

### Oggetto:

SERVIZI AUTO / SCOOTER ELETTRICI E BICICLETTE

PLANIMETRIA (scala 1:500)

TAV.

15

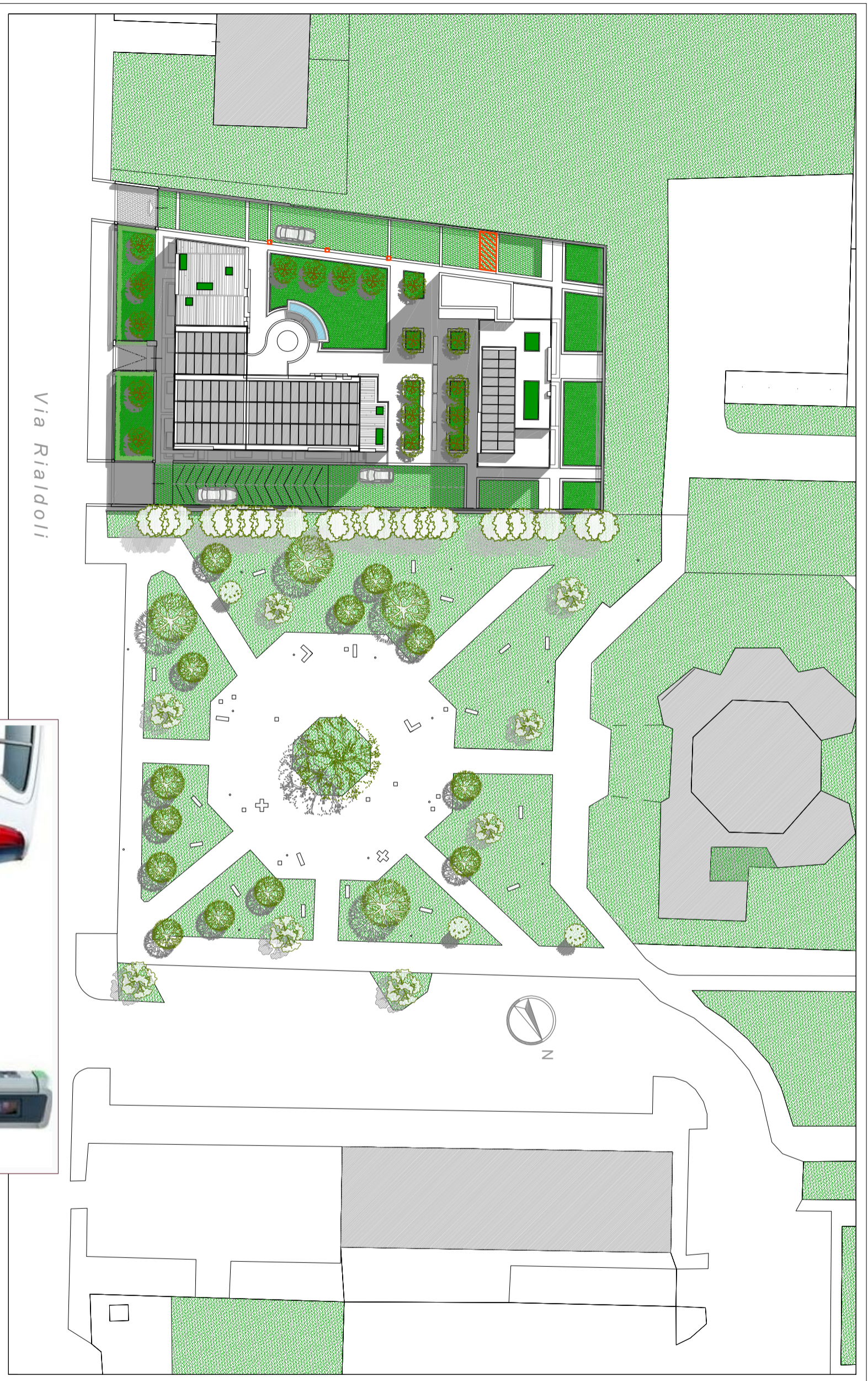

LEGENDA:



Area di alloggiamento bici



Colonnine ricarica elettrica auto / scooter



STATO DI PROGETTO