

COMUNE DI SCANDICCI - FIRENZE
PIANO PARTICOLAREGGIATO
AREA DI TRASFORMAZIONE TR 04c del R.U.



PROGETTAZIONE URBANISTICA E COORDINAMENTO TECNICO:
Arch. Lorenzo Paoli

RESPONSABILE DEL PROCEDIMENTO:
Arch. Lorenzo Paoli

GARANTE DELLA INFORMAZIONE E DELLA PARTECIPAZIONE:
Dr.ssa Cinzia Rettoni

CONTRIBUTI DI SETTORE:
aspetti urbanistico-edilizi:
Arch. Palma Di Fiso
Geom. Fabrizio Fasi

aspetti amministrativi:
Dr.ssa Cinzia Rettoni
Dr.ssa Simonetta Corti

opere pubbliche e ambiente:
Ing. Paolo Calabrese
Ing. Paolo Gambini

CONTRIBUTI PROGETTUALI DI DETTAGLIO E PREFIGURAZIONI ARCHITETTONICHE:
Arch. Paolo Di Nardo
Arch. Filippo Maria Corsi
Arch. Bruno Angelici
Geom. Bruno Lepore
Geom. Leonardo Farfani

INDAGINI GEOLOGICHE:
Dr.ssa Elina Liu

Data:	Oggetto:	Tavola:
Scale:	RILIEVO DELLO STATO DEI LUOGHI	4
1:2000		

N	Tipo di pianta
1	Melo Cotogno- Cydonia Oblonga
2	Kako - Diospyros Kaki
3	Pero - Pyrus Communis
4	Pesco - Prunus Persica
5	Ciliegio dolce - Prunus Avium
6	Melo - Malus Floribunda
7	Kiwi Actinidia - Actinidia
8	Noce - Juglans Regia
9	Kaki Loto - Diospyros Loto Giuggiolo - Ziziphus Vulgaris Sorbo - Sorbus Communis Melograno - Punica Granatum
10	Melo - Malus Domestica
11	Pero - Pyrus Communis
12	Kako - Diospyros Kaki
13	Ciliegio - Prunus Avium Melo Cotogno- Cydonia Oblonga
14	Canneto - Canna Indica
15	Mirabolano - Prunus Cerasifera
16	Pesco - Prunus Persica Mirabolano - Prunus Cerasifera
17	Ciliegio Dolce - Prunus Avium Ciliegio Acido - Prunus Cerasus
18	Oliivo - Olea Europaea
19	Noce - Juglans Hindsii
20	Mirabolano - Prunus Cerasifera
21	Noce - Juglans Hindsii Castagno - Castanea Sativa

QUADRO 1: RILIEVO DELL'AREA DI TRASFORMAZIONE



QUADRO 2: CENSIMENTO DELLE ESSENZE ARBOREE ALL'INTERNO DELL'AREA "EX CNR"

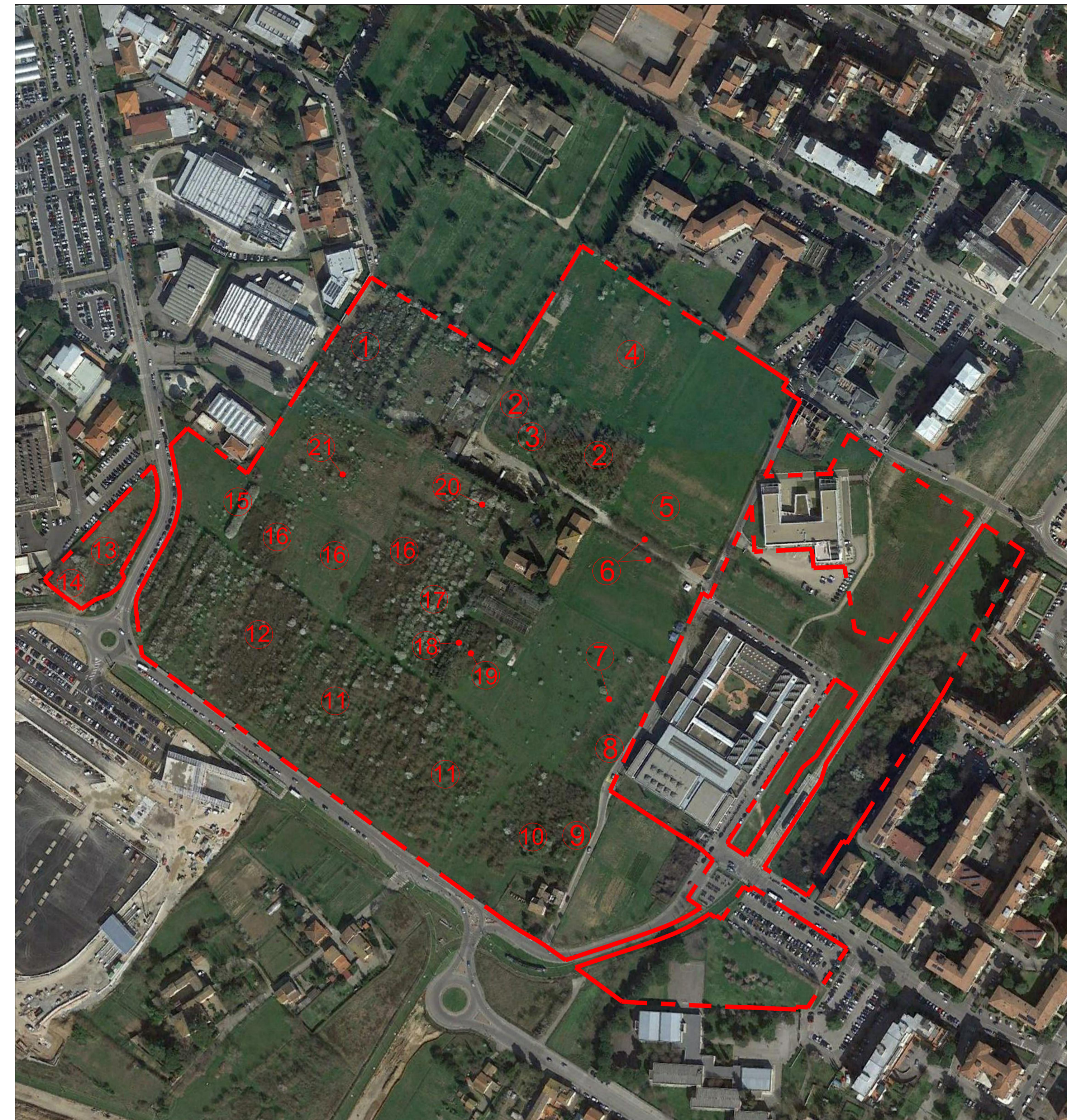

QUADRO 3: INDIVIDUAZIONE DELLA TIPOLOGIA D'INTERVENTO SUL PATRIMONIO EDILIZIO ESISTENTE ALL'INTERNO DELL'AREA DI TRASFORMAZIONE



Immobile esistente oggetto di intervento di demolizione
Immobile esistente non oggetto di intervento di demolizione
Immobile esistente oggetto di intervento di demolizione ma per il quale è previsto il recupero del relativo volume