COMUNE DI SCANDICCI

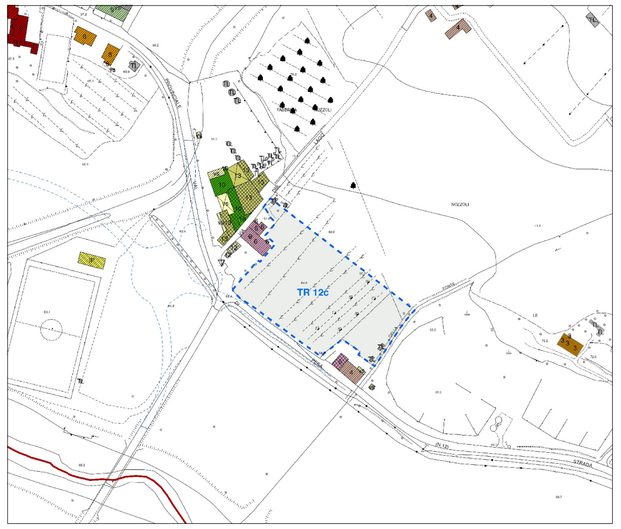

3
Elaborato

PIANO UNITARIO ATTUATIVO DI UNA AREA DI TRASFORMAZIONE TR12c - SAN VINCENZO A TORRI UTOE N. 12.

PROPRIETA'

CAPPELLI FRANCA - CAPPELLI GABRIELA

MANETTI CARLA - CERONI MARCELLO

PROGETTISTI

ingegno SOCIETÀ PROFESSIONALE D'INGEGNERIA

MARTELLI PIERO INGEGNERE

ASSOCIAZIONE PROFESSIONALE GIORGETTI PUCCI STUDIO TECNICO PER L'ARCHITETTURA

PUCCI STEFANO GEOMETRA

PLANIMETRIA GENERALE STATO DI PROGETTO 1/500
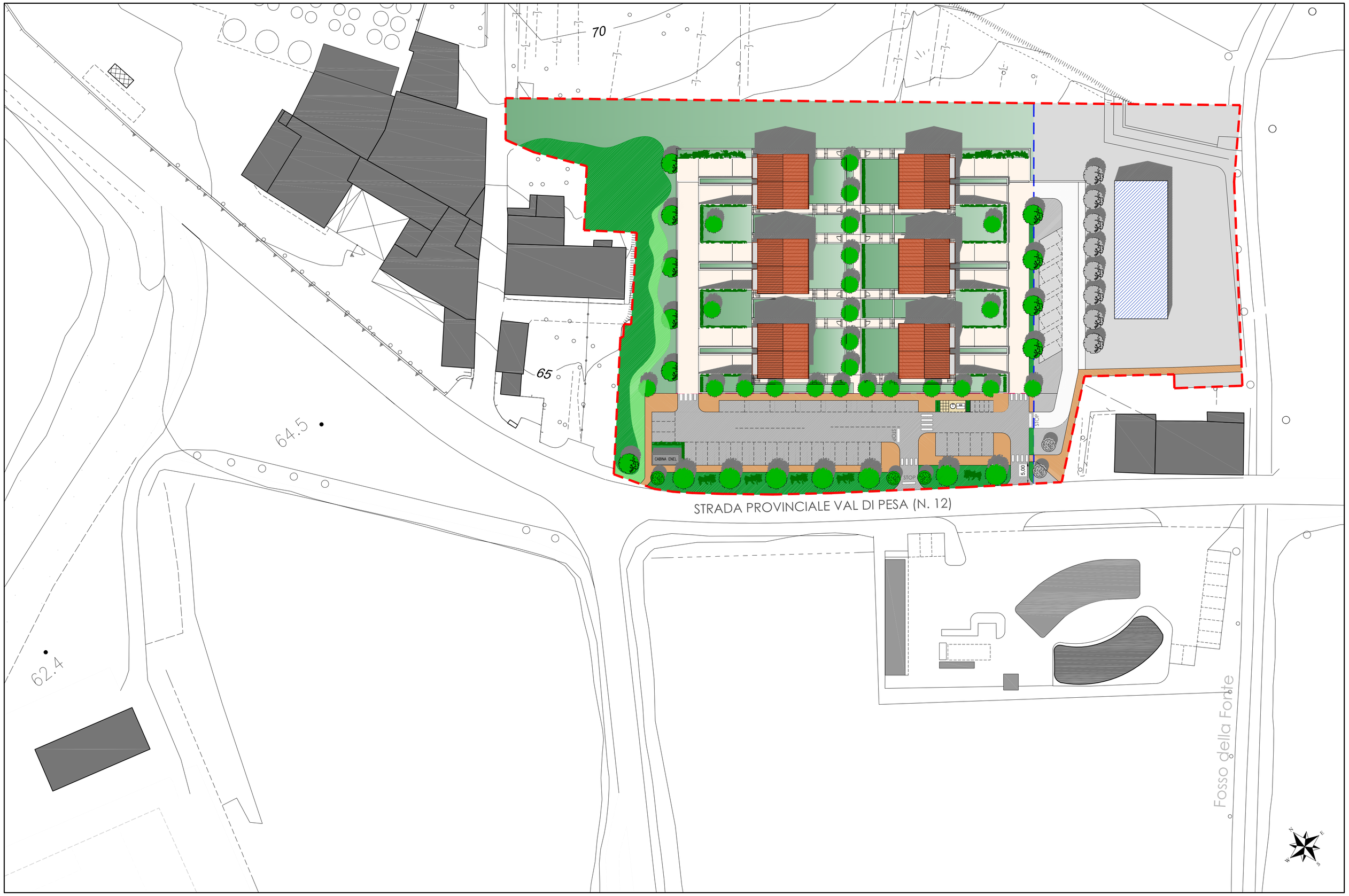
ELABORATO N°:	DATA FINE PROG.:	REV.	DATA:	REV.	DATA:
003	15/02/2017	04	24/01/2018	05	20/06/2018