

Sistema Integrato Ciclopista dell'Arno – Ciclopiana  
Stralcio funzionale A  
da Via della Nave di Badia a Via delle Nazioni Unite

SF-A\_T09  
Piano particolare di esproprio

Codice commessa	Revisione	Fase	Scala	Data	RUP intervento	Approvazione
A015	R03	Progetto Definitivo	1:2000	Settembre 2018	Ing. Paolo Calastri	Ing. Paolo Calastri
Committente: Comune di Scandicci - Settore Opere Pubbliche e Ambiente Piazzale della Resistenza, 1 50019 Scandicci (FI) tel. 055 7591419						
Progettista: Arch. Gianvito Alba - Viale F. Taleri 85, 50142 Firenze (FI) Tel. 055.5120409 - gianvito@fabarchtetti.com - www.fabarchtetti.com C.F. LBAGVT82M030612H - P.IVA 0655015483						

KEYPLAN RIFERIMENTO - COMUNE DI SCANDICCI scala 1 : 20.000



- Confine foglio di mappa
- Particelle interessate da esproprio
- Tracciato Stralcio Funzionale A

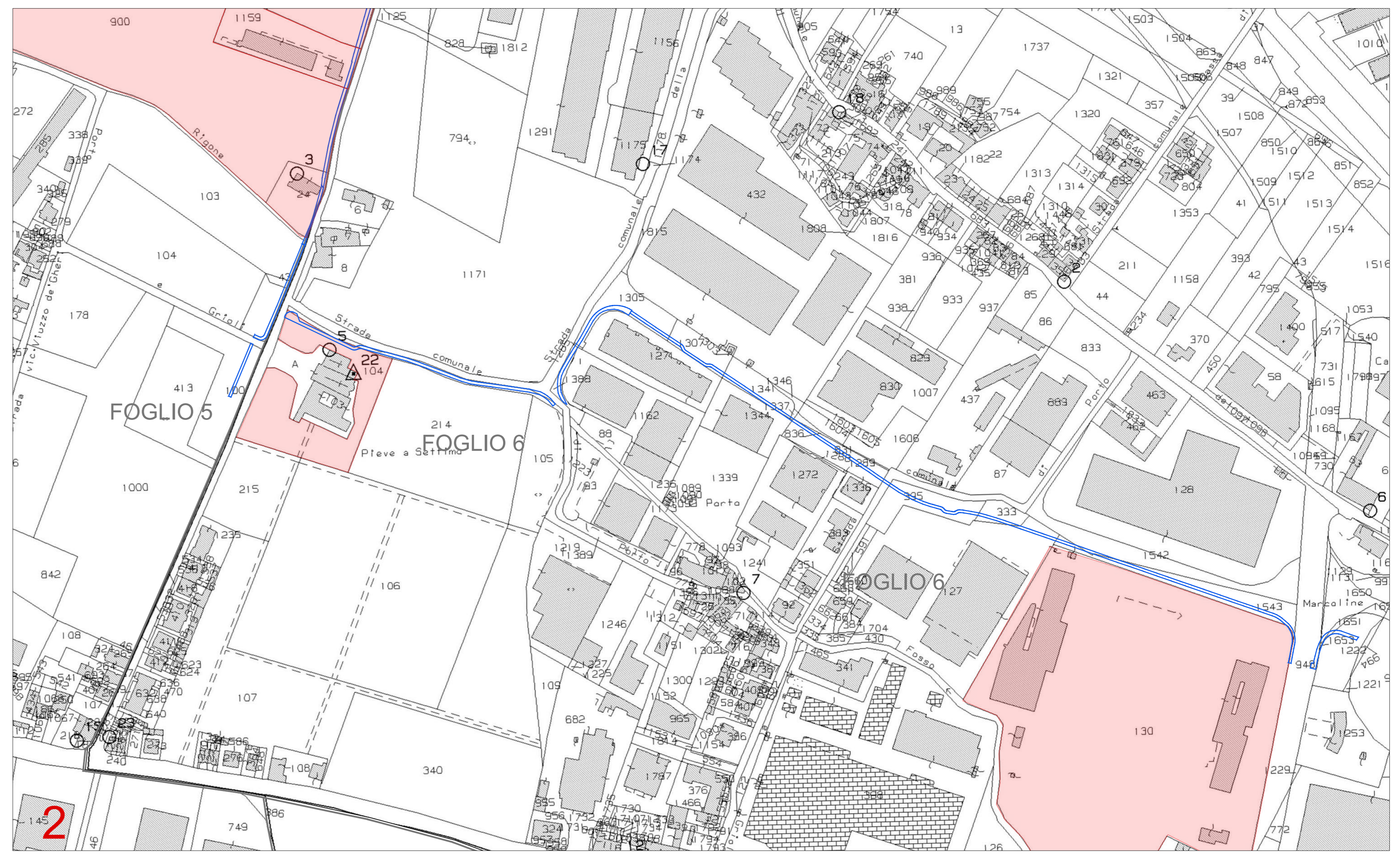
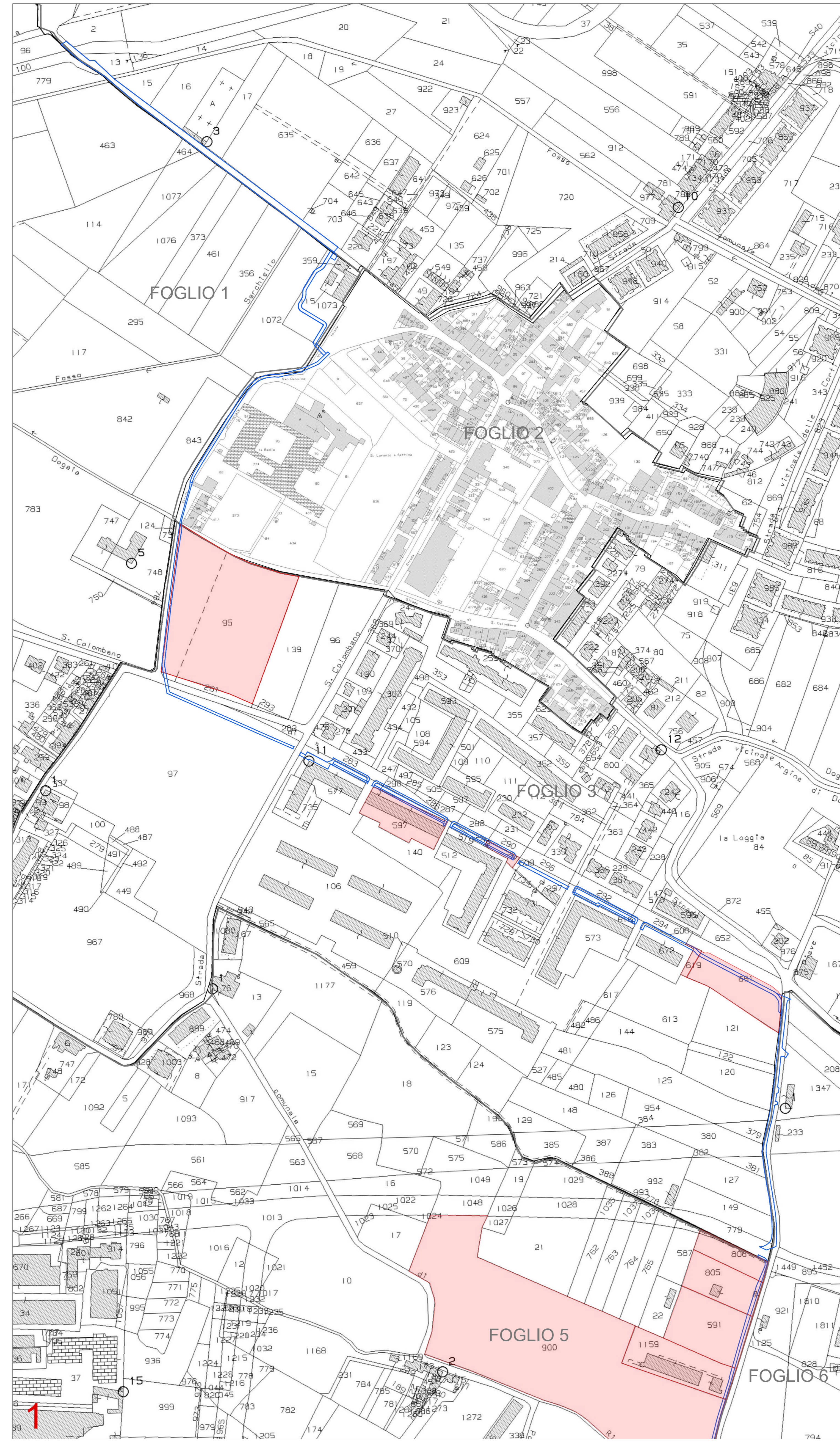
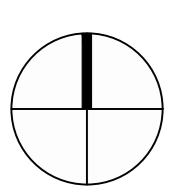

Visura	Foglio	Part.	Sub.	Qualità / Categoria	Classe	Intestataria	Codice Fiscale	Dritti e oneri reali	Superficie Complessiva (mq)	Note	Superficie Espropriata (mq)	Superficie Residua (mq)	Superficie Occupazione temporanea (mq)
<b>Via di San Lorenzo a Settimo</b>													
Terreni	3	95	-	SEM IRR ARB	2	MIDOCCHERI TANINI Filippo nato a FIRENZE il 30/07/1948 MIDOCCHERI TANINI Luca nato a FIRENZE il 28/06/1959	MIDOCCHERI TANINI Filippo nato a FIRENZE il 30/07/1948 MIDOCCHERI TANINI Luca nato a FIRENZE il 28/06/1959	Proprietà per 9/18 Proprietà per 10/18	14.020,00		300,00	13.720,00	290,00
<b>Via della Comune di Parigi</b>													
Terreni	-	-	-	ENTE URBANO	-	-	-	-	2.397,00		100,00	2.297,00	0,00
Fabbricati	6	A/3	4	-	-	MARULLO ELENA nata a FIRENZE (FI) il 31/08/1977	MARULLO ELENA nata a FIRENZE (FI) il 31/08/1977	Proprietà 1/1	-	Milanesi 83,33	-	-	-
Fabbricati	18	C/6	8	-	-	-	-	-	-	Milanesi 83,33	-	-	-
Fabbricati	500	A/3	4	-	-	GRASSI FRANCESCA nata a FIRENZE (FI) il 19/11/1978 SOMOLI FILIPPO nato a FIRENZE (FI) il 16/08/1977	GRASSI FRANCESCA nata a FIRENZE (FI) il 19/11/1978 SOMOLI FILIPPO nato a FIRENZE (FI) il 16/08/1977	Proprietà 1/2 Proprietà 1/2	-	Milanesi 83,33	-	-	-
Fabbricati	21	C/6	8	-	-	-	-	-	-	Milanesi 83,33	-	-	-
Fabbricati	12	A/3	4	-	-	MARCONINI FRANCESCO nato a PIEVE SANTO STEFANO (AR) il 15/09/1947	MARCONINI FRANCESCO nato a PIEVE SANTO STEFANO (AR) il 15/09/1947	Proprietà per l'area 1/1 Proprietà superficaria 1/1	-	Milanesi 83,33	-	-	-
Fabbricati	24	C/6	8	-	-	-	-	-	-	Milanesi 83,33	-	-	-
Terreni	3	291	-	SEM IRR ARB	1	DOLFI Mario nato a SCANDICCI il 03/07/1954 DOLFI Stefano nato a SCANDICCI il 07/10/1955	DOLFI Mario nato a SCANDICCI il 03/07/1954 DOLFI Stefano nato a SCANDICCI il 07/10/1955	Proprietà per 1/2 Proprietà per 1/2	230,00		140,00	90,00	0,00
Terreni	3	619	-	SEM IRR ARB	2	SOC. COOP. RESPIUM SOCIETA' COOPERATIVA EDIFICATRICE SAN SALVATORE A SETTIMO con sede in SCANDICCI	SOC. COOP. RESPIUM SOCIETA' COOPERATIVA EDIFICATRICE SAN SALVATORE A SETTIMO con sede in SCANDICCI	Proprietà per 1000/1000	165,00		20,00	145,00	0,00
Terreni	3	651	-	SEM IRR ARB	2	BALLERINI Daniela nata a FIRENZE il 25/08/1944 BALLERINI Elena nata a CAMPI BISenzio il 27/05/1943 BALLERINI Elisabetta nata a CAMPI BISenzio il 22/07/1948 BALLERINI Giuseppe nato a CAMPI BISenzio il 21/04/1946 BALLERINI Luca nato a FIRENZE il 13/03/1954 BALLERINI Maria Chiara nata a FIRENZE il 19/03/1952 BALLERINI Ugo nato a CAMPI BISenzio il 20/10/1944	BALLERINI Daniela nata a FIRENZE il 25/08/1944 BALLERINI Elena nata a CAMPI BISenzio il 27/05/1943 BALLERINI Elisabetta nata a CAMPI BISenzio il 22/07/1948 BALLERINI Giuseppe nato a CAMPI BISenzio il 21/04/1946 BALLERINI Luca nato a FIRENZE il 13/03/1954 BALLERINI Maria Chiara nata a FIRENZE il 19/03/1952 BALLERINI Ugo nato a CAMPI BISenzio il 20/10/1944	Proprietà per 3/24 Proprietà per 3/24 Proprietà per 4/24 Proprietà per 3/24 Proprietà per 3/24 Proprietà per 3/24 Proprietà per 4/24	4.160,00		325,00	3.835,00	220,00
<b>Via della Pieve</b>													
Terreni	5	1012	-	ENTE URBANO	-	-	-	-	156,00	Nessuna corrispondenza a Fabbricati	18,00	138,00	0,00
Terreni	-	-	-	ENTE URBANO	-	-	-	-	1.194,00		38,00	1.156,00	0,00
Fabbricati	806	-	-	area urbana	-	ZULIANI Dario nato a ORBETELLO il 13/03/1954 ZULIANI Fabio nato a ORBETELLO il 03/03/1953	ZULIANI Dario nato a ORBETELLO il 13/03/1954 ZULIANI Fabio nato a ORBETELLO il 03/03/1953	Proprietà per 1/2 Proprietà per 1/2	-		-	-	-
Terreni	5	805	-	ENTE URBANO	-	-	-	-	2.675,00		110,00	2.565,00	0,00
Fabbricati	9	C/3	9	-	-	ZULIANI Dario nato a ORBETELLO il 13/03/1954 ZULIANI Fabio nato a ORBETELLO il 03/03/1953	ZULIANI Dario nato a ORBETELLO il 13/03/1954 ZULIANI Fabio nato a ORBETELLO il 03/03/1953	Proprietà per 1/2 Proprietà per 1/2	-		-	-	-
Terreni	5	591	-	SEM IRR ARB	3	SPA BRANDINI con sede in FIRENZE	SPA BRANDINI con sede in FIRENZE	Proprietà per 1000/1000	4.120,00		170,00	3.950,00	0,00
Terreni	-	-	-	ENTE URBANO	-	-	-	-	3.600,00		85,00	3.515,00	0,00
Fabbricati	1159	4	-	Bene comune non censibile	-	-	-	-	-	Sub interessato dall'esproprio. Bene comune non censibile di proprietà del Sub. 1 e 2	-	-	-
Fabbricati	1	D/8	-	-	-	MANI TESE ONLUS con sede in MILANO RICICLAGGIO E SOLIDARIETA' FIRENZE - SOCIETA' COOPERATIVA con sede in SCANDICCI MANI TESE ONLUS con sede in MILANO	MANI TESE ONLUS con sede in MILANO RICICLAGGIO E SOLIDARIETA' FIRENZE - SOCIETA' COOPERATIVA con sede in SCANDICCI MANI TESE ONLUS con sede in MILANO	Proprietà per 1/2 Proprietà per l'area 1/2 Proprietà superficaria per 1/2	-		-	-	-
Terreni	5	900	-	PRATO	2	ISTITUTO PER IL SOSTENTIMENTO DEL CLERO DELLA DIOCESI DI FIRENZE con sede in FIRENZE	ISTITUTO PER IL SOSTENTIMENTO DEL CLERO DELLA DIOCESI DI FIRENZE con sede in FIRENZE	Proprietà per 1000/1000	4.120,00		155,00	3.965,00	0,00
Terreni	-	-	-	ENTE URBANO	-	-	-	-	30.901,00		56,00	30.845,00	0,00
Fabbricati	24	1	-	A/4	-	ISTITUTO PER IL SOSTENTIMENTO DEL CLERO DELLA DIOCESI DI FIRENZE con sede in FIRENZE	ISTITUTO PER IL SOSTENTIMENTO DEL CLERO DELLA DIOCESI DI FIRENZE con sede in FIRENZE	Proprietà per 1000/1000	-		-	-	-
<b>Via di Porto</b>													
Terreni	6	104	-	SEM IRR ARB	3	PARROCCHIA DI S. GIULIANO A SETTIMO CON SEDE IN SCANDICCI	PARROCCHIA DI S. GIULIANO A SETTIMO CON SEDE IN SCANDICCI	Proprietà per 1000/1000	5.230,00		230,00	5.000,00	0,00
<b>Via / Maggio</b>													
Terreni	6	130	-	ENTE URBANO	-	-	-	-	47.622,00		-	-	-
Fabbricati	504	D/7	-	-	-	GUCCI LOGISTICA SOCIETA' PER AZIONI con sede in SCANDICCI	GUCCI LOGISTICA SOCIETA' PER AZIONI con sede in SCANDICCI	Proprietà per 1/1	-	Unico subalterno. Gli altri risultano soppressi	40,00	47.582,00	51,00