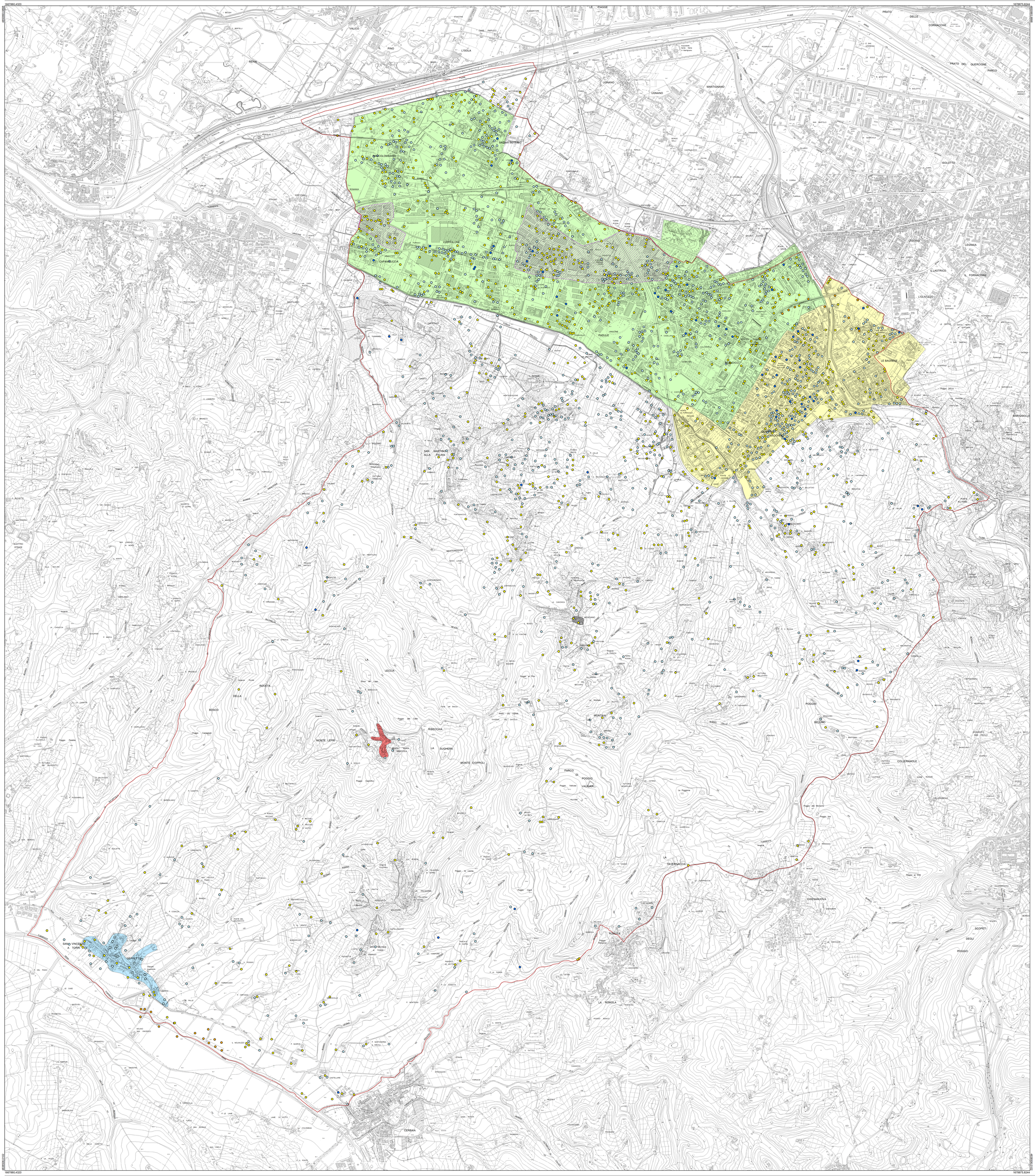

Tav. Am 1 **Dati ambientali: la risorsa acqua**

1:10.000

Luglio 2018

Progettista e responsabile unico del procedimento
Lorenzo Paoli

Garante della informazione e della partecipazione
Cinzia Rettori

Ufficio di Piano
Settore edilizia e urbanistica:
Cinzia Rettori
Palma Di Fidio
Fabrizio Fiasi
Simonetta Cirri
Alessandra Chiarotti
Chiara Nanduzzi

Supporto tecnico
Linea Comune s.p.a.
Suzete Amirato
Tommaso Di Pietro
Fabrizio Milesi
Ilaria Scalzarzi

Collaborazioni intersettoriali:
Opere pubbliche e ambiente
Paolo Calastrini
Paolo Giambini

Aspetti geologici
Alberto Tomei

Aspetti idraulici
West Systems S.r.l. - Divisione Physis

Aspetti archeologici
Michele De Silva

Aspetti socio-economici
Laboratorio di economia dell'innovazione dell'Università di Firenze

Sindaco
Sandro Fallani

Vice Sindaco / Assessore all'urbanistica
Andrea Giorgi

Portavoce del Sindaco
Responsabile Ufficio informazione
Claudia Sereni

Ufficio Stampa
Matteo Giucci

PS

Approvvigionamenti idrici

- Pozzo acquedottistico
- Pozzi ad uso potabile
- Pozzo ad uso domestico
- Pozzo adibito ad altri usi

Depurazione

- Bacino afferente al depuratore di San Colombano
- Bacino afferente al depuratore di San Giusto
- Bacino afferente al depuratore di Ginestra Fiorentina
- Bacino afferente al depuratore di Marciola
- Bacino afferente al depuratore di Mosciano

Qualità delle acque sotterranee

- Area interessata da episodi di inquinamento della falda da organoalogenati

BASE CARTOGRAFICA COMUNALE MULTISCALA (2K-10K) - formato shape - con gli aggiornamenti speditivi