

Tav. Av 5 Dinamiche dell'Uso del Suolo: confronto 2001-2016



1:10.000

Aprile 2019

Progettista e responsabile unico del procedimento:
 Lorenzo Paoletti
 Direzione della Pianificazione e delle Infrastrutture
 Nicola Sestini

Ufficio di Piano:
 Ufficio Comune del Territorio
 Cecilia Sestini
 Marina Di Biase
 Fabrizio Fusi
 Simona Fusi
 Alessandra Chiodi
 Chiara Narducci

Soprintendente tecnico:
 Uscita Comune ex 1
 Scandicci - Prato
 Fabrizio Martini
 Maria Sestini

Collaboratori incaricati:
 Stefania Sestini Tassinari e Lorena Paoletti
 Paolo Castellani
 Aurora Casarini
 Paolo Gambini
 Maria Sestini e collaboratori
 Maria Sestini

Aspetti paesaggistici:
 Lorenzo Paoletti
 Riccardo Anselmi
 Aspetti storici:
 Alberto Tassinari

Aspetti urbanistici:
 West Systems S.r.l. - Giuseppe Paoletti
 Aspetti antropologici:
 Michele De Biase
 Gruppo Antropologico Scandiccese
 Chiara Maresca e Aldo Gatti
 Uscita Comune

Direzione Scientifica Soprintendenza ADAP PIPT-PTD

Aspetti economici:
 Laboratorio di economia dell'innovazione
 dell'Università di Firenze

Sintonia:
 Santo Fallan

Collaborazioni incaricate:
 Via Sestini / Assessore all'Urbanistica
 Andrea Giorgi
 Professore del Corso:
 Alessandro Paoletti
 Claudia Sestini

Ufficio tecnico:
 Maria Sestini
 Marco Giugni

PS

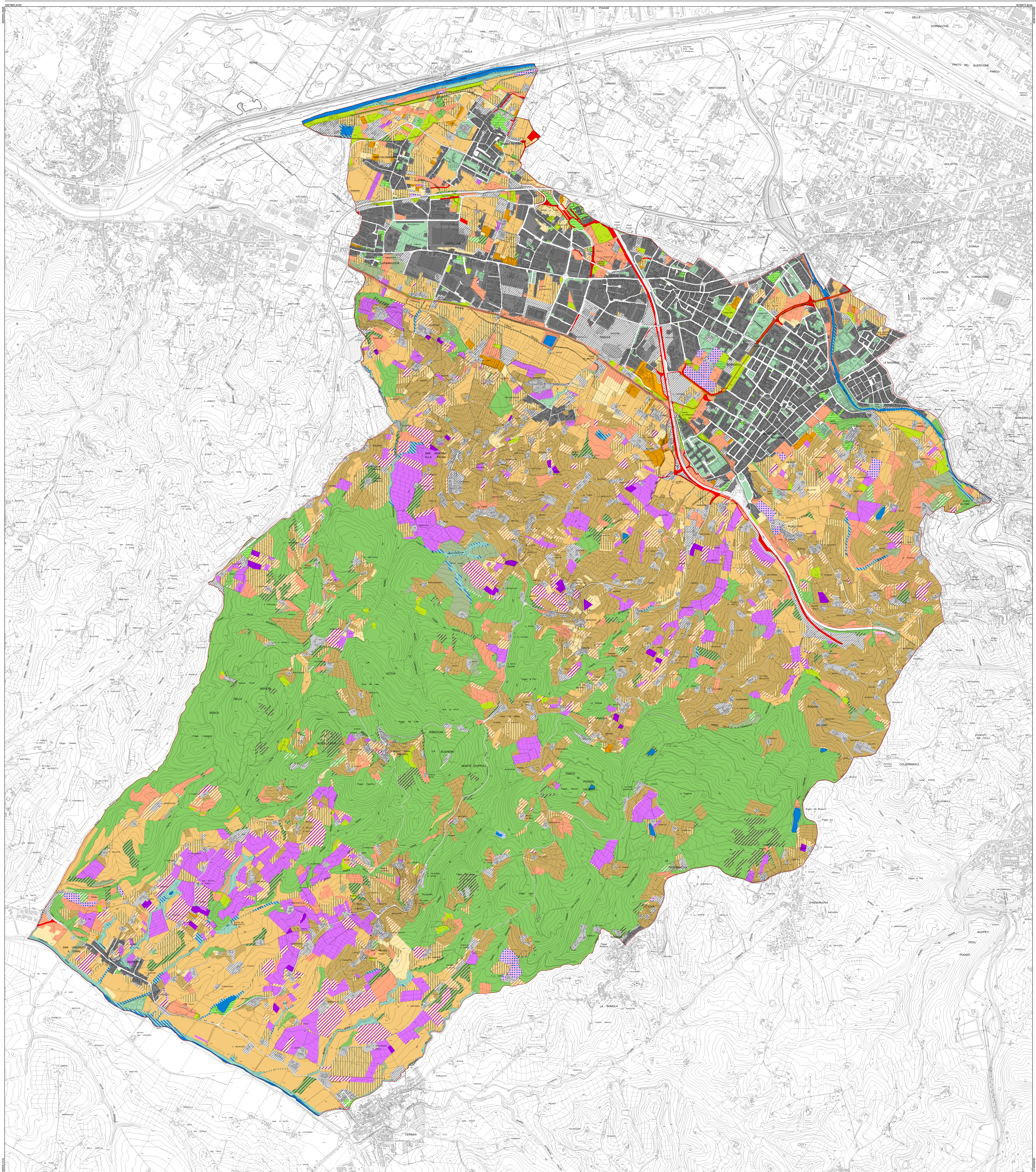

Persistenze		Trasformazioni	
		tendenze generali	fenomeni più rappresentativi
	tessuti urbani		incremento delle superfici artificiali
	insediamenti rurali		incremento di dotazioni verdi
	aree verdi urbane		infrastrutturazione
	strade		viabilità
	seminativi, seminativi arborati		a oliveto
	oliveti		a vigneto
	vigneti		estensivizzazione a seminativo
	oliveto vigneto		abbandono agricolo
	orti		nuovi terreni ad arboricoltura da legno
	incolli		
	arboricoltura da legno		
	boschi		aumento superfici naturali
	arbusti		deforestazione
	formazioni riparie		dinamica fluviale
	fiumi, corpi idrici		aumento corpi idrici