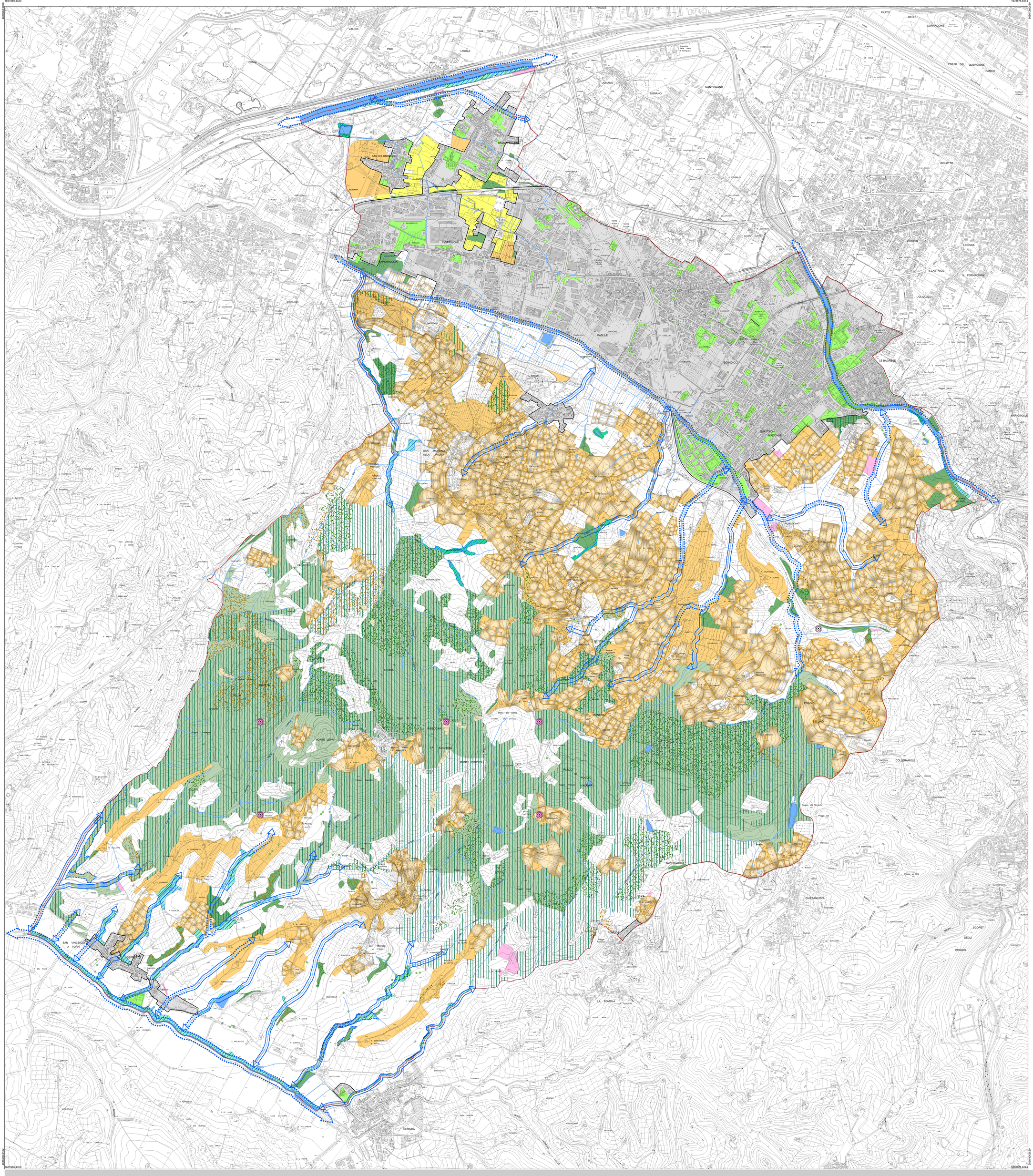

Tav. Pae 4

Applicazione delle direttive del PIT/PPR
Identificazione dei valori paesaggistici della struttura idrogeomorfologica e della struttura ecosistemica/ambientale

1:10.000

Aprile 2019

Progettista e responsabile unico del procedimento
Lorenzo Paoli

Garante della informazione e della partecipazione
Cinzia Rettori

Ufficio di Piano
Settore Governo del Territorio
Cinzia Rettori
Palma Di Fidio
Fabrizio Fiesi
Simonetta Cirri
Alessandra Chiarotti
Chiara Nardozzi

Supporto tecnico
Linea Comune s.p.a.
Suzete Amirato
Tommaso Di Pietro
Fabrizio Milesi
Ilaria Scatarzi

Collaborazioni intersettoriali:

Settore Servizi Tecnici e Lavori Pubblici
Paolo Calastrini

Aspetti ambientali
Paolo Giambini

Aspetti agronomici e ecosistemici
Ilaria Scatarzi

Aspetti paesaggistici
Lorenzo Paoli
Suzete Amirato

Aspetti geologici
Alberto Tomei

Aspetti idraulici
West Systems S.r.l. - Divisione Physis

Aspetti archeologici
Michele De Silva
Gruppo Archeologico Scandicese
Chiara Maiani e Ada Salvi
Ursula Wierer
Direzione Scientifica Soprintendenza ABAP FI-PT-PO

Aspetti socio-economici
Laboratorio di economia dell'innovazione dell'Università di Firenze

Sindaco
Sandro Fallani

Vice Sindaco / Assessore all'Urbanistica
Andrea Giorgi

Portavoce del Sindaco
Responsabile Ufficio Informazione
Claudia Sereni

Ufficio Stampa
Matteo Gucci

PS

Aree del territorio agrario e forestale che contribuiscono ad assicurare le continuità biotiche

Elementi vegetali relittuali del paesaggio agrario (rif. vincolo: 1955, 1965, 1967)

- Boschetti
- Maglia agraria fitta
- Filari alberati
- Siepi
- Alberi camporili

Paesaggi storici (rif. vincolo: territori coperti da foreste e da boschi)

- Paesaggi rurali
- Paesaggi forestali

Aree a prevalente interesse naturalistico (rif. vincolo: territori coperti da foreste e da boschi)

- Nodo primario e secondario forestale della Rete Ecologica

Formazioni forestali che "caratterizzano figurativamente" il territorio (rif. vincolo: territori coperti da foreste e da boschi)

- A prevalenza di specie quercine caducifoglie
- A prevalenza di leccio
- A prevalenza di pioppo, ontano e salice

Formazioni forestali di origine artificiale (rif.vincolo: 1965)

- Terreni agricoli che hanno aderito a misure PSR

Vegetazione ripariale da mantenere (rif. vincolo:1965)

- Vegetazione ripariale esistente
- Vegetazione ripariale esistente (di rilevante valore eco-paesaggistico)
- Corridoi ecologici esistenti

Direttrici di connettività ecologica (rif. vincolo: 1955, 1965, 1967, 1969)

- Direttrici di livello comunale
- Tratti da riqualificare/ricostituire

Discontinuità nella matrice boschiva (rif. vincolo: 1965)

- Isole di coltivo, pascolo o prato non assimilabili a bosco

Varchi ecologici (rif. vincolo: 1955, 1965, 1969)

- Elementi agro-forestali che impediscono la saldatura dell'urbanizzato

Aree verdi all'interno delle aree urbane (rif. vincolo: 1955)

- Verde pubblico esistente, verde privato soggetto a tutela e verde collegato al tessuto storico
- Spazi di pertinenza e aree verdi presenti lungo i tratti urbani dei corsi d'acqua

Emergenze vegetazionali e biotopi (rif. vincolo: 1965, corsi d'acqua e fasce adiacenti)

- *Ophrys passionis Sennen* (Orchidacea)
- *Bellevalia webbiana Parl.* (Asparagaceae)
- Formazioni ripariali a ontano

Reticolo idrografico

- Reticolo idrografico e corpi idrici

BASE CARTOGRAFICA COMUNALE MULTISCALA (2K-10K) - formato shape - con gli aggiornamenti speditivi