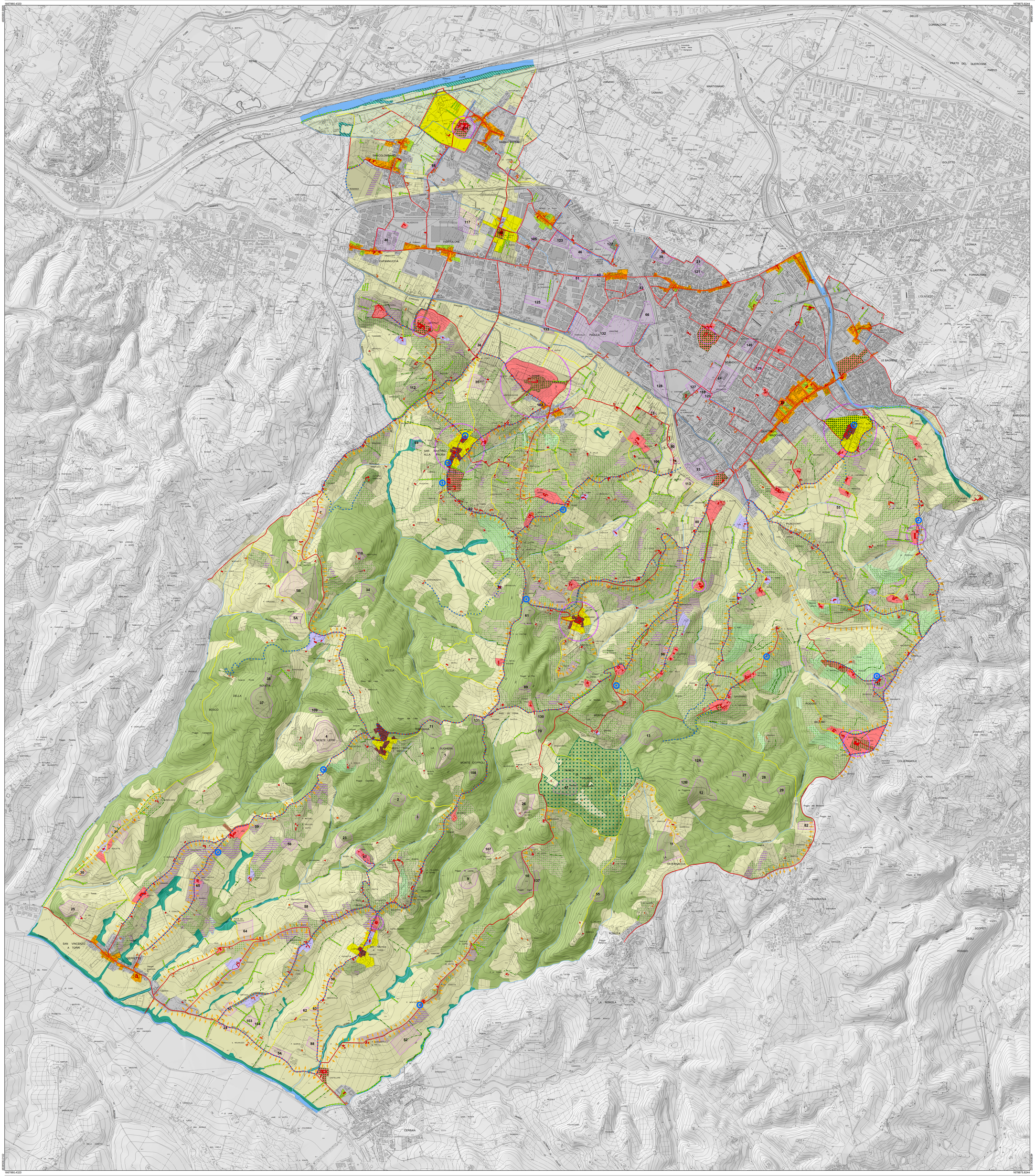

Tav. Pt 1 **Patrimonio territoriale: carta di sintesi degli elementi valoriali emergenti**

1:10.000

Aprile 2019

Progettista e responsabile unico del procedimento
Lorenzo Paoli

Garante della informazione e della partecipazione
Cinzia Rettori

Ufficio di Piano
Settore Governo del Territorio
Cinzia Rettori
Palma Di Fidio
Fabrizio Fisai
Simonetta Cirri
Alessandra Chiarotti
Chiara Nardozzi

Supporto tecnico
Linea Comune s.p.a.
Suzete Amirato
Tommaso Di Pietro
Fabrizio Milesi
Ilaria Scatarzi

Collaborazioni interset̀toriali:

Settore Servizi Tecnici e Lavori Pubblici
Paolo Calastrini

Aspetti ambientali
Paolo Giambini

Aspetti agronomici e ecosistemici
Ilaria Scatarzi

Aspetti paesaggistici
Lorenzo Paoli
Suzete Amirato

Aspetti geologici
Alberto Tomei

Aspetti idraulici
West Systems S.r.l. - Divisione Physis

Aspetti archeologici
Michele De Silva
Gruppo Archeologico Scandicese
Chiara Masini e Ada Salvi
Ursula Wierer
Direzione Scientifica:Soprintendenza ABAP FI-PT-PO

Aspetti socio-economici
Laboratorio di economia dell'innovazione dell'Università di Firenze

Sindaco
Sandro Fallani

Vice Sindaco / Assessore all'Urbanistica
Andrea Giorgi

Portavoce del Sindaco
Responsabile Ufficio Informazione
Claudia Sereni

Ufficio Stampa
Matteo Gucci

PS

ELEMENTI VALORIALI DEL PATRIMONIO TERRITORIALE

- codice sito — Aree con evidenze archeologiche
- Tracciati viari fondativi
- Strade vicinali
- Tracce del sistema delle centuriazioni
- Itinerari di interesse storico-culturale
- Patrimonio edilizio sparso o aggregato di valore storico, tipologico, architettonico
- Patrimonio edilizio sparso o aggregato di valore identitario/testimoniale
- Sistema storico delle opere idrauliche di valore testimoniale
- Complessi monumentali di valore storico-paesaggistico (intorno territoriale, o ambito di pertinenza paesaggistica, dei beni culturali immobili)
- Altri complessi di valore storico-paesaggistico (intorno territoriale, o ambito di pertinenza paesaggistica, dei beni culturali immobili)
- Parchi storici e giardini formali
- Formazioni arboree decorative
- Nuclei storici collinari
- Nuclei storici della pianura e aggregati lineari lungostrada di impianto storico
- Intorno territoriale (o ambito di pertinenza paesaggistica) dei nuclei storici e degli aggregati lineari lungostrada di impianto storico
- Aree libere e a verde che qualificano il tessuto urbano storico
- Paesaggio agrario con permanenza di assetti agrari tradizionali
  - Oliveti
  - Vigneti
- Aree con sistemazioni agrarie storiche
- Paesaggi forestali storici
- Formazioni ripariali
- Parco artistico-culturale di Poggio Valicaia
- Parco Fluviale dell'Arno
- Filari alberati
- Siepi
- Principali punti panoramici
- Bersagli e fulcri visivi
- Visuali dai tracciati panoramici

- Territorio urbanizzato
- Altre zone rurali
- Corsi d'acqua

BASE CARTOGRAFICA COMUNALE MULTISCALA (2K-10K) - formato shape - con gli aggiornamenti speditivi