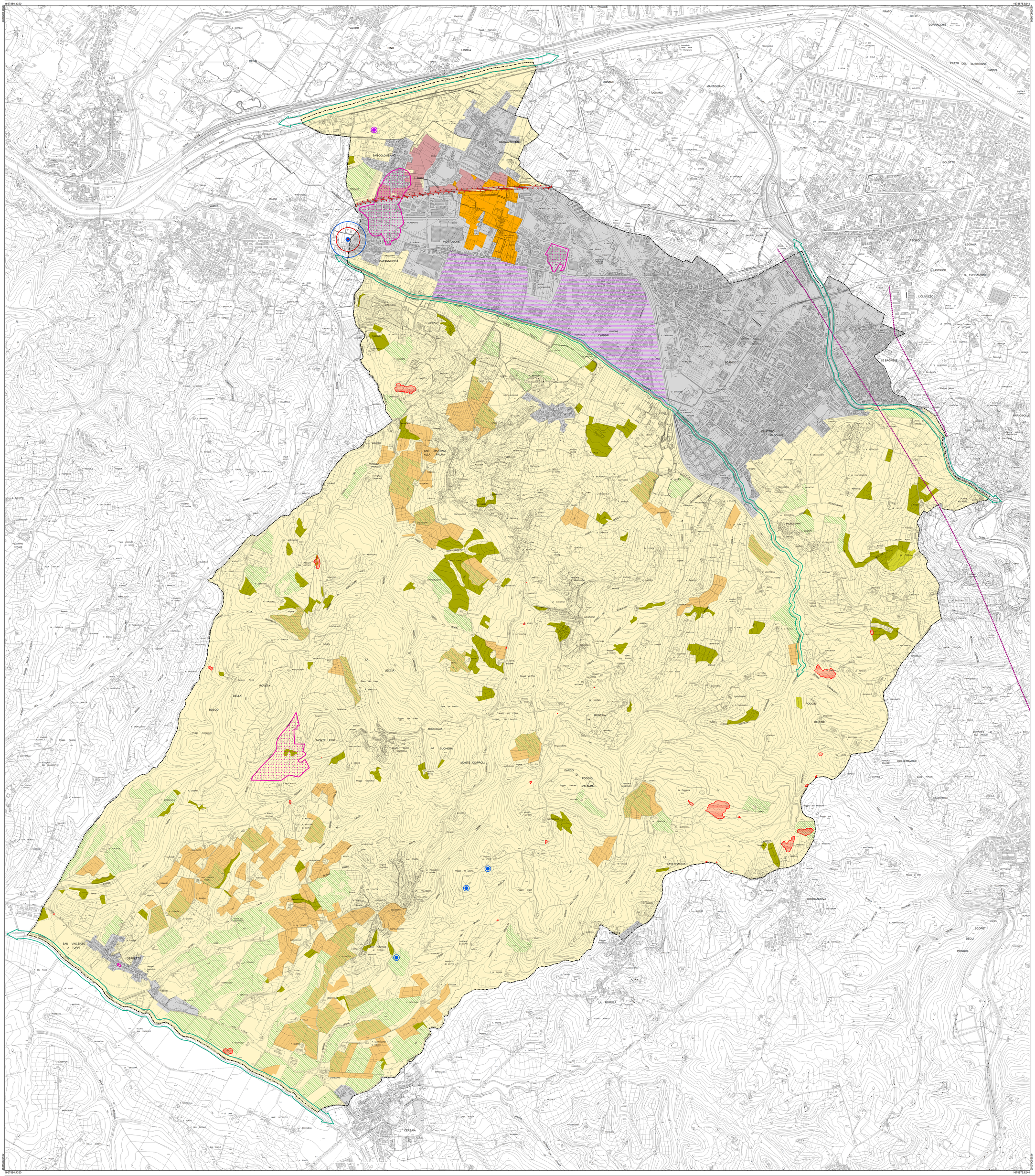

Tav. Pt 2 **Carta di sintesi delle criticità potenziali**

1:10.000

Aprile 2019

Progettista e responsabile unico del procedimento
Lorenzo Paoli

Garante della informazione
e della partecipazione
Cinzia Rettori

Ufficio di Piano
Settore Governo del Territorio
Cinzia Rettori
Palma Di Fidio
Fabrizio Fissi
Simonetta Cirri
Alessandra Chiarotti
Chiara Narduzzi

Supporto tecnico
Linea Comune s.p.a.
Suzete Amirato
Tommaso Di Pietro
Fabrizio Milesi
Ilaria Scatarzi

Collaborazioni intersettoriali:

Settore Servizi Tecnici e Lavori Pubblici
Paolo Calastrini

Aspetti ambientali
Paolo Giambini

Aspetti agronomici e ecosistemici
Ilaria Scatarzi

Aspetti paesaggistici
Lorenzo Paoli
Suzete Amirato

Aspetti geologici
Alberto Tomei

Aspetti idraulici
West Systems S.r.l. - Divisione Physis

Aspetti archeologici
Michele De Silva
Gruppo Archeologico Scandiccese
Chiara Maiani e Ada Salvi
Ursula Wierer
Direzione Scientifica:Soprintendenza ABAP FI-PT-PO

Aspetti socio-economici
Laboratorio di economia dell'innovazione
dell'Università di Firenze

Sindaco
Sandro Fallani

Vice Sindaco / Assessore all'Urbanistica
Andrea Giorgi

Portavoce del Sindaco
Responsabile Ufficio Informazione
Claudia Sereni

Ufficio Stampa
Matteo Gucci

PS

CRITICITA' POTENZIALI

- Aree deposito a cielo aperto
- Impianti fotovoltaici a terra
- Elettrodotti ad alta tensione
- Barriera causata da infrastruttura di grande comunicazione
- Aree urbane produttive con dotazione di verde scarsa o assente
- Aree che necessitano di intervento di bonifica e/o di ripristino ambientale
- Aree percorse dal fuoco

Aree soggette a salvaguardia per stabilimenti a rischio di incidente rilevante

- Limite indicativo della fascia di elevata letalità
- Limite indicativo della fascia di inizio letalità

- Ambienti fluviali con alterazione delle qualità ecosistemiche
- Varchi a rischio di chiusura
- Aree agricole intercluse con rischio di urbanizzazione
- Processi di intensificazione delle attività agricole
- Abbandono dei coltivi con fenomeni di colonizzazione arborea e/o arbustiva
- Aree con sistemazioni agrarie ove l'attività agricola è in fase di abbandono
- Eccessivo allargamento della maglia agraria

- Territorio urbanizzato
- Territorio rurale
- Confine comunale

BASE CARTOGRAFICA COMUNALE MULTISCALA (2K-10K) - formato shape - con gli aggiornamenti speditivi