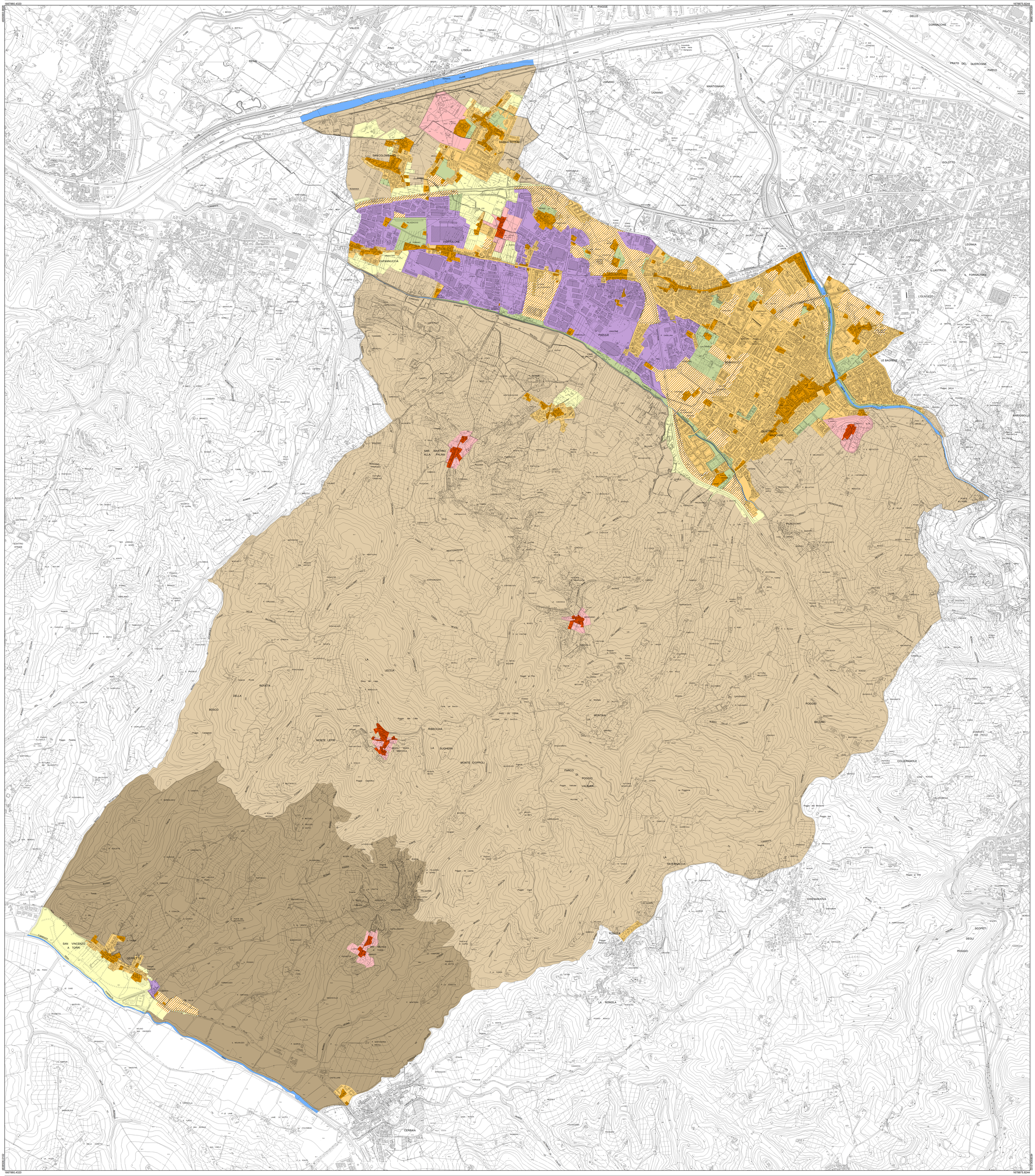

Tav. Str 3 Ripartizione strutturale del territorio

PS

Ripartizione strutturale del territorio urbanizzato: ambiti urbani di riferimento

- art. 82 - Tessuti storici
- art. 83 - Tessuti consolidati prevalentemente residenziali
- art. 84 - Tessuti consolidati prevalentemente produttivi
- art. 85 - Tessuti incoerenti e aree di frangia
- art. 86 - Aree prevalentemente non edificate integrative degli insediamenti

Ripartizione strutturale del territorio rurale: ambiti rurali di riferimento

- art. 87 - Ambiti periurbani
- art. 88 - Ambiti di pertinenza di nuclei storici
- art. 89 - Nuclei rurali
- art. 90 - Aree a prevalente funzione agricola
- art. 91 - Aree a prevalente funzione agricola di rilevanza produttiva

BASE CARTOGRAFICA COMUNALE MULTISCALA (2K-10K) - formato shape - con gli aggiornamenti speditivi