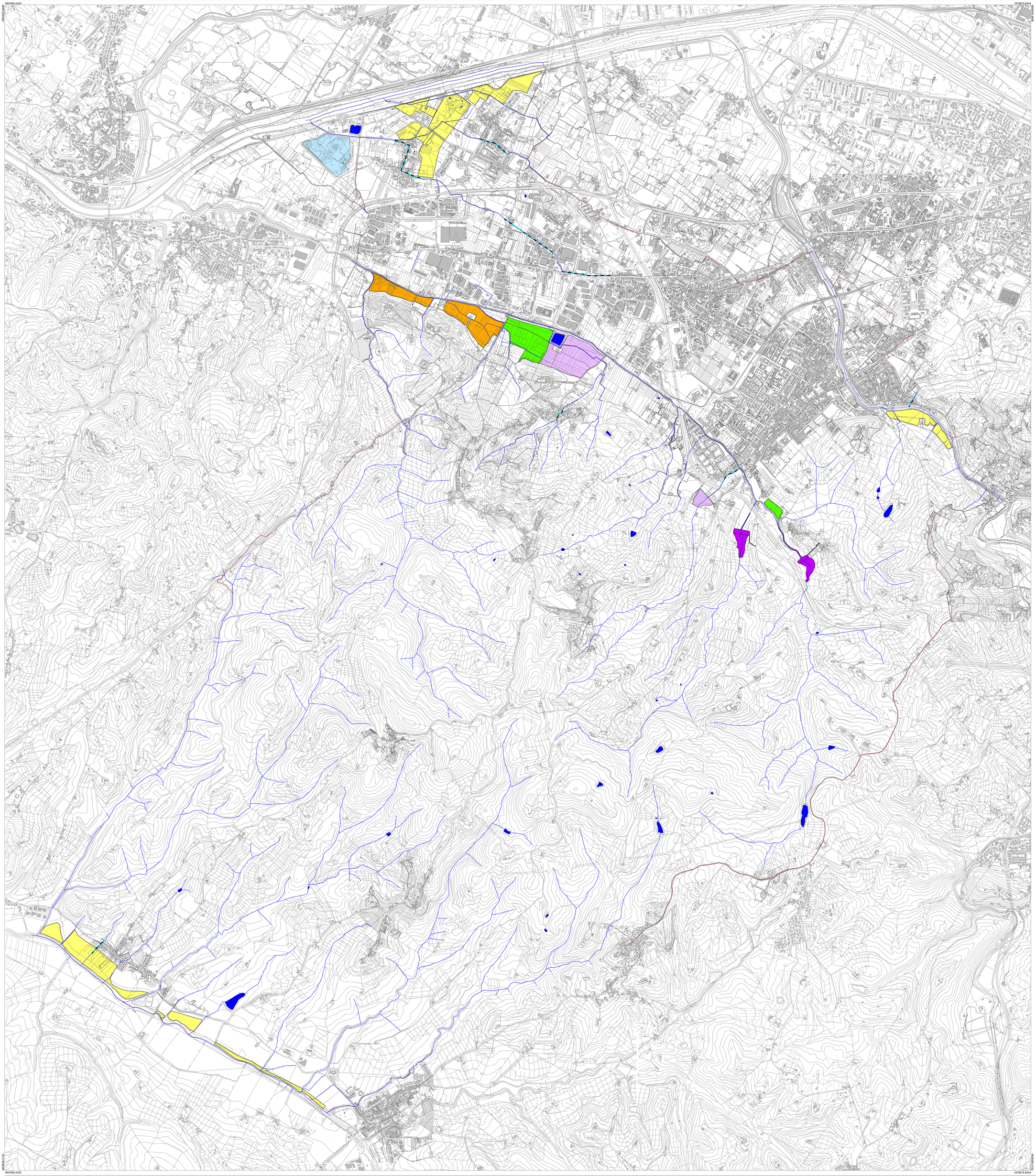

Tav. Fi 9 — Carta delle opere di regimazione idraulica e del reticolo idrografico superficiale

1:10.000

Aprile 2019

Progettista e responsabile unico del procedimento
Lorenzo Paoli

Garante della informazione e della partecipazione
Cinzia Rettori

Ufficio di Piano
Settore Governo del Territorio
Cinzia Rettori
Palma Di Fabio
Fabrizio Fisai
Simonetta Cirri
Alessandra Chiarotti
Chiara Nardozzi

Supporto tecnico
Linea Comune s.p.a.
Suzete Amirato
Tommaso Di Pietro
Fabrizio Milesi
Ilaria Scatarzi

Collaborazioni intersettoriali:

Settore Servizi Tecnici e Lavori Pubblici
Paolo Calastrini

Aspetti ambientali
Paolo Giambini

Aspetti agronomici e ecosistemici
Ilaria Scatarzi

Aspetti paesaggistici
Lorenzo Paoli
Suzete Amirato

Aspetti geologici
Alberto Tomei

Aspetti idraulici
West Systems S.r.l. - Divisione Physis

Aspetti archeologici
Michele De Silva
Gruppo Archeologico Scandicese
Chiara Maiani e Ada Salvi
Ursula Wierer
Direzione Scientifica:Sopintendenza ABAP FI-PT-PO

Aspetti socio-economici
Laboratorio di economia dell'innovazione dell'Università di Firenze

Sindaco
Sandro Fallani

Vice Sindaco / Assessore all'Urbanistica
Andrea Giorgi

Portavoce del Sindaco
Responsabile Ufficio Informazione
Claudia Sereni

Ufficio Stampa
Matteo Gucci

PS

OPERE DI REGIMAZIONE IDRAULICA

Aree destinate alle opere di regimazione idraulica di cui al DPCM 5.11.99, DPCM 19.05.11 e decreto del segretario generale dell'Autorità di Bacino dell'Arno n.67 del 30.11.2015

- Area di tipo A (norma 2 del d.p.c.m. 5.11.99)

Opere di mitigazione del rischio idraulico di interesse comunale

realizzate

- cassa di espansione S.Maria, Villa Antinori (settore di valle)

da realizzare (progettata)

- cassa di espansione da realizzare: Ghindossoli, Villa Antinori (settore di monte)

in previsione

- interventi di regimazione idraulica del Torrente Vingone: località Castelpulci

realizzata (da collaudare)

- interventi di regimazione idraulica del Torrente Vingone: tratto a monte e del Borro Soglia

Reticolo idrografico delle acque superficiali ai sensi della LR.n.79/12 e DCRT.n.101/2016 aggiornamento dicembre 2017

- corso d'acqua
- tratto intubato
- specchio d'acqua

- impianto di sollevamento San Colombano

BASE CARTOGRAFICA COMUNALE MULTISCALA (2K-10K) - formato shape - con gli aggiornamenti speditivi