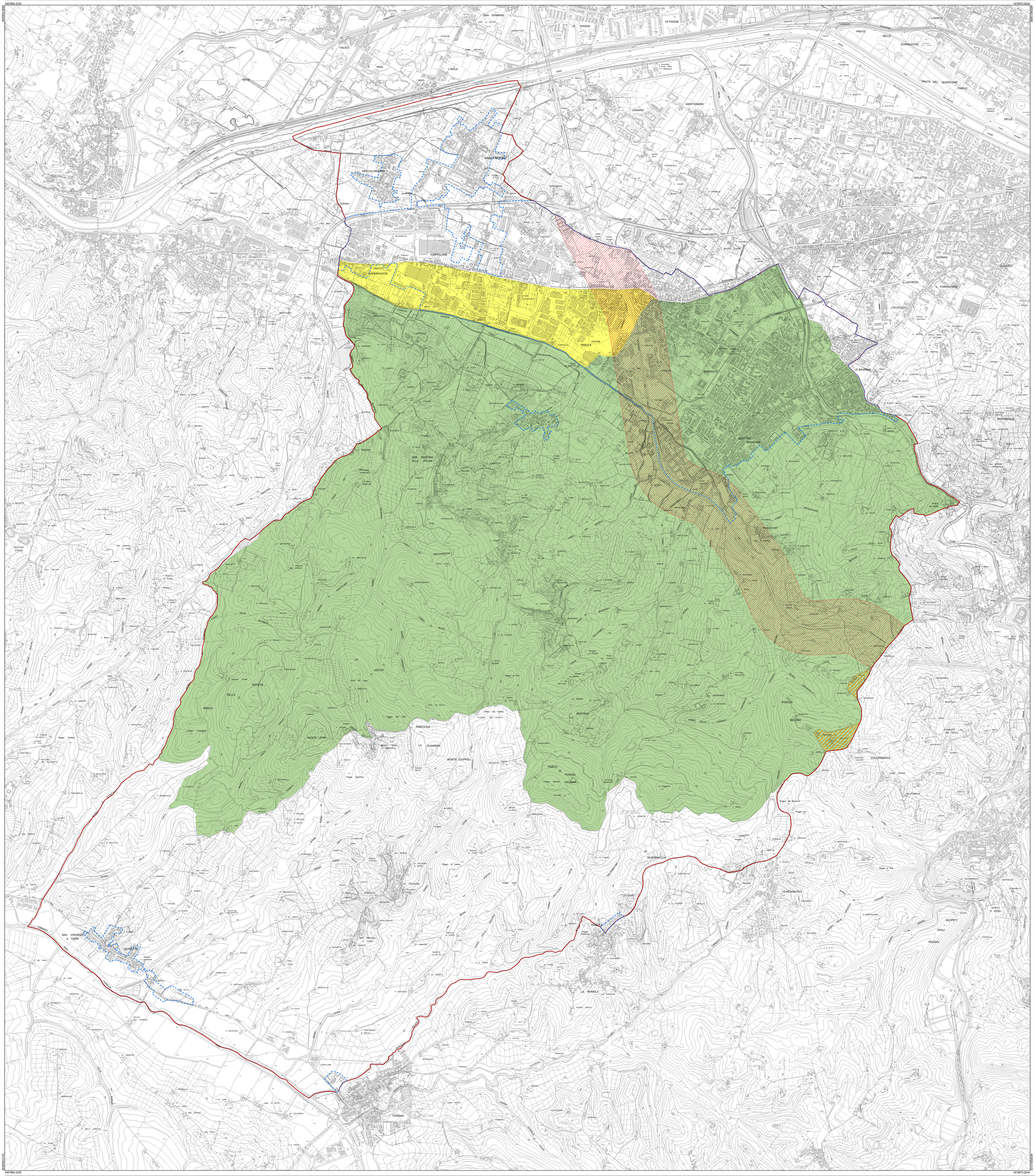

Tav. Pae 1 **Immobili ed aree dichiarati di notevole interesse pubblico ai fini paesaggistici**

Ottobre 2019

1:10.000

Progettista e responsabile unico del procedimento
Lorenzo Paoli

Garante della informazione e della partecipazione
Cinzia Rettori

Ufficio di Piano
Settore Governo del Territorio
Cinzia Rettori
Patrizia Di Fidio
Fabrizio Fiasi
Simonetta Cirri
Alessandra Chiarotti
Chiara Narduzzi

Supporto tecnico
Linea Comune s.p.a.
Suzete Amirato
Tommaso Di Pietro
Fabrizio Milesi
Ilaria Scatarzi

Collaborazioni intersettoriali:

Settore Servizi Tecnici e Lavori Pubblici
Paolo Calastrini

Aspetti ambientali
Paolo Giambini

Aspetti agronomici e ecosistemici
Ilaria Scatarzi

Aspetti paesaggistici
Lorenzo Paoli
Suzete Amirato

Aspetti geologici
Alberto Tomei

Aspetti idraulici
West Systems S.r.l. - Divisione Physis

Aspetti archeologici
Michele De Silva
Gruppo Archeologico Scandicese
Chiara Maiani e Ada Salvi
Ursula Werer
Direzione Scientifica Soprintendenza ABAP FI-PT-PO

Aspetti socio-economici
Laboratorio di economia dell'innovazione dell'Università di Firenze

Sindaco
Sandro Fallani

Vice Sindaco / Assessore all'Urbanistica
Andrea Giorgi

Portavoce del Sindaco
Responsabile Ufficio Informazione
Claudia Sereni

Ufficio Stampa
Matteo Gucci

PS

BENI PAESAGGISTICI SOGGETTI A TUTELA AI SENSI DELL'ART. 136 DEL D.Lgs. 42/2004

(Riconosciuti e disciplinati dal PIT/PPR ai sensi dell'art. 143, comma 1, lett. b del D.Lgs. 42/2004)

- art. 15 - D.M. 15 ottobre 1955
- art. 16 - D.M. 20 gennaio 1965
- art. 17 - D.M. 23 giugno 1967
- art. 18 - D.M. 22 aprile 1969
- Perimetro del territorio urbanizzato
- Confine comunale

BASE CARTOGRAFICA COMUNALE MULTISCALA (2K-10K) - formato shape - con gli aggiornamenti speditivi