

Tav. Pae 2 **Are gravemente compromesse o degradate**
 Ipotesi di individuazione validata dalla Conferenza Paesaggistica
 ai sensi dell'art. 22 della "Disciplina del Piano" del
 P.L.T./ Piano Paesaggistico Regionale



1:5.000

Ottobre 2019
 Progettista e responsabile unico del procedimento:
 Leonardo Pace
 Capofila: architettura e urbanistica
 e urbanistica
 Carlo Basso
 Ufficio di Piano:
 Ufficio Urbanistico del Territorio
 Carlo Basso
 Paola Di Palo
 Fabrizio Pace
 Silvana Cini
 Alessandra Chiodi
 Chiara Narducci
 Supporto tecnico:
 Linea Comune s.r.l.
 Susanna Anselmi
 Raffaella Di Pietro
 Fabrizio Marzi
 Sara Sestini
 Assenti incaricati:
 Lorenzo Pini
 Roberto Arrabbi
 Assenti delegati:
 Alberto Taroni
 Assenti incaricati:
 Med System S.r.l. - Divisione Pagine
 Assenti incaricati:
 Michele De Sica
 Gruppo Architettonico Scandicci
 Chiara Marini e Ada Savi
 Elisabetta Marini
 Direzione Scientifica Soprintendenza ASAP FI-PT-PC
 Assenti incaricati:
 Laboratorio di economia dell'innovazione
 dell'Università di Firenze
 Servizio:
 Sandro Falani
 Vice Servizio / Assessore all'Urbanistica:
 Andrea Giorgi
 Pubblica del Servizio:
 Rosanna Maria Innocenzi
 Claudia Sereni
 Ufficio tecnico:
 Matteo Guiso

PS

Immobili e aree di notevole interesse pubblico vincolate
 con Decreto Ministeriale - Aree gravemente compromesse o degradate
 Immobili e aree di notevole interesse pubblico vincolate
 con Decreto Ministeriale
 Confine comunale

D.M. 20 gennaio 1965

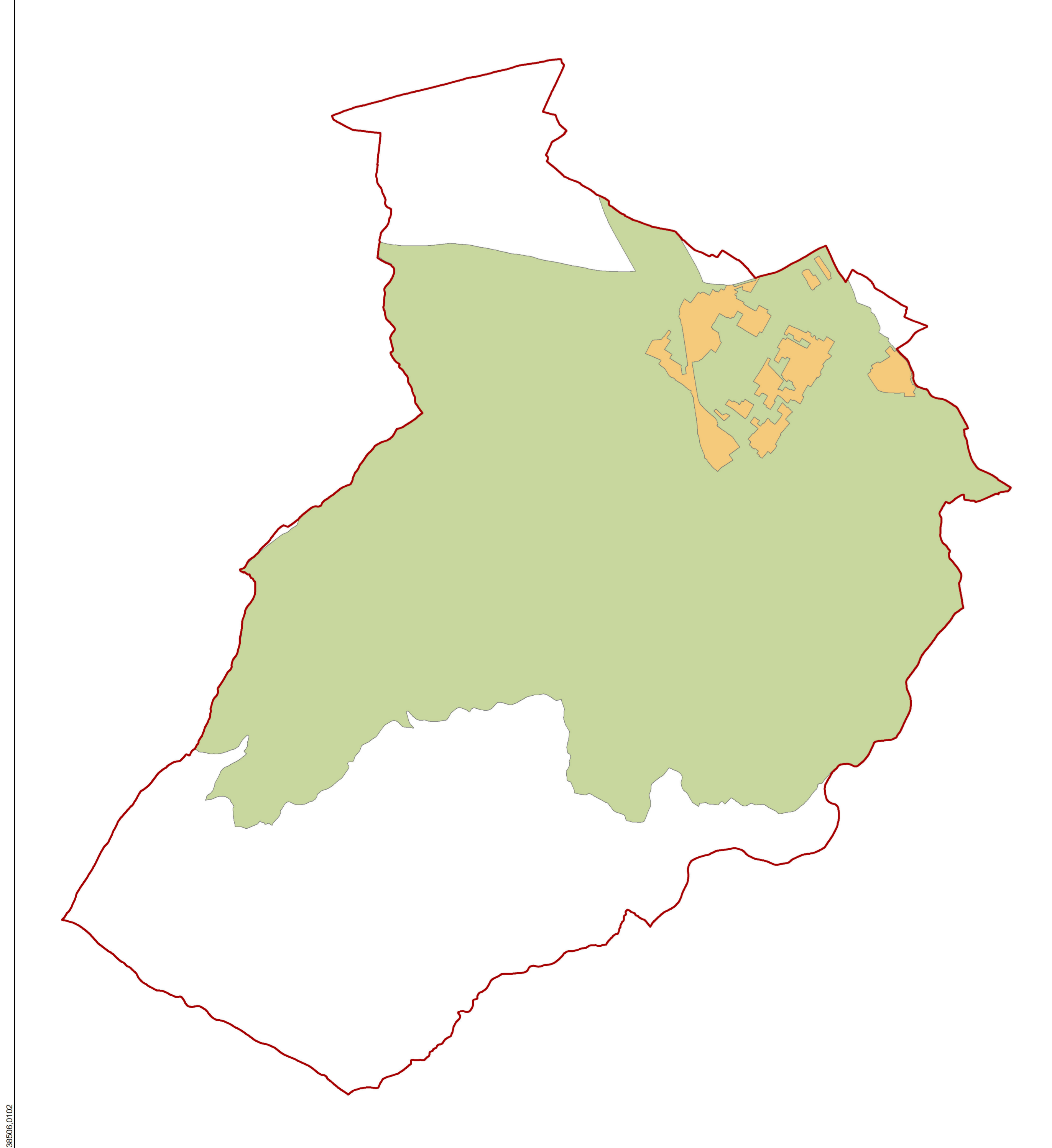

D.M. 23 giugno 1967

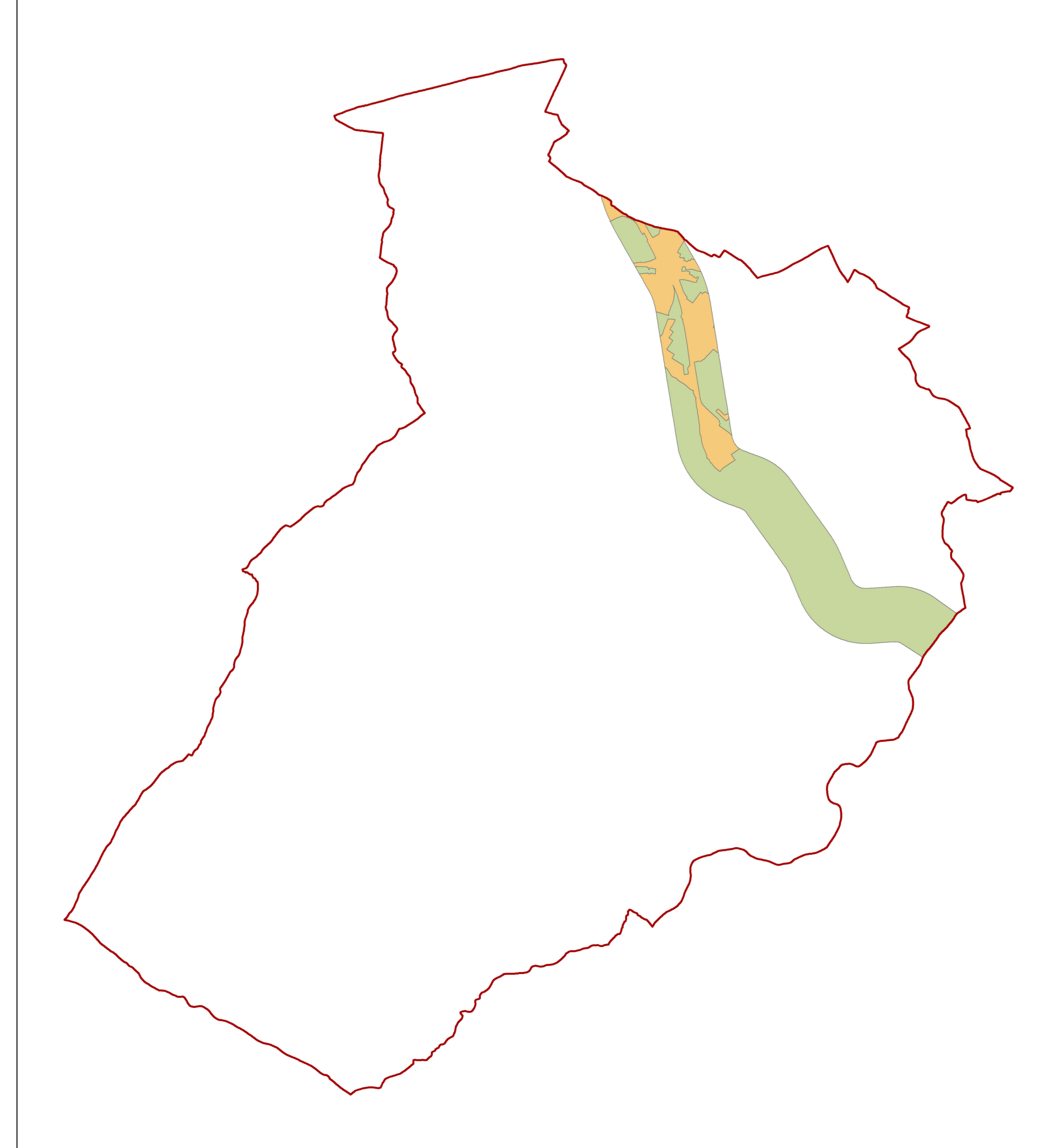

D.M. 22 aprile 1969

