

Livello B Tutela e Valorizzazione del Patrimonio Territoriale: Discipline Speciali e Salvaguardie

Luglio 2013

Progetto a responsabilità unica di progettazione: Ufficio di piano, Coordinamento tecnico: Alessandro Guadagni

Caricatura della cartografia: Claudio Biondi, Simona Biondi, Francesco Masi

Ufficio studi e progettazione: Carlo Biondi, Simona Biondi, Francesco Masi

Redazione: Alessandra Chizzotti, Simona Biondi, Carlo Biondi, Francesco Masi

Approvazione: PRSP S.R.L. - Ingegneria per l'Ambiente, Laboratorio di economia dell'innovazione dell'Università di Firenze

Coordinatore di cantiere: Ing. Roberto Di Stefano

Ufficio di piano: Ufficio di piano, Coordinamento tecnico: Alessandro Guadagni

Caricatura della cartografia: Claudio Biondi, Simona Biondi, Francesco Masi

Ufficio studi e progettazione: Carlo Biondi, Simona Biondi, Francesco Masi

Redazione: Alessandra Chizzotti, Simona Biondi, Carlo Biondi, Francesco Masi

Approvazione: PRSP S.R.L. - Ingegneria per l'Ambiente, Laboratorio di economia dell'innovazione dell'Università di Firenze

Coordinatore di cantiere: Ing. Roberto Di Stefano



DV 602/10K/118.000

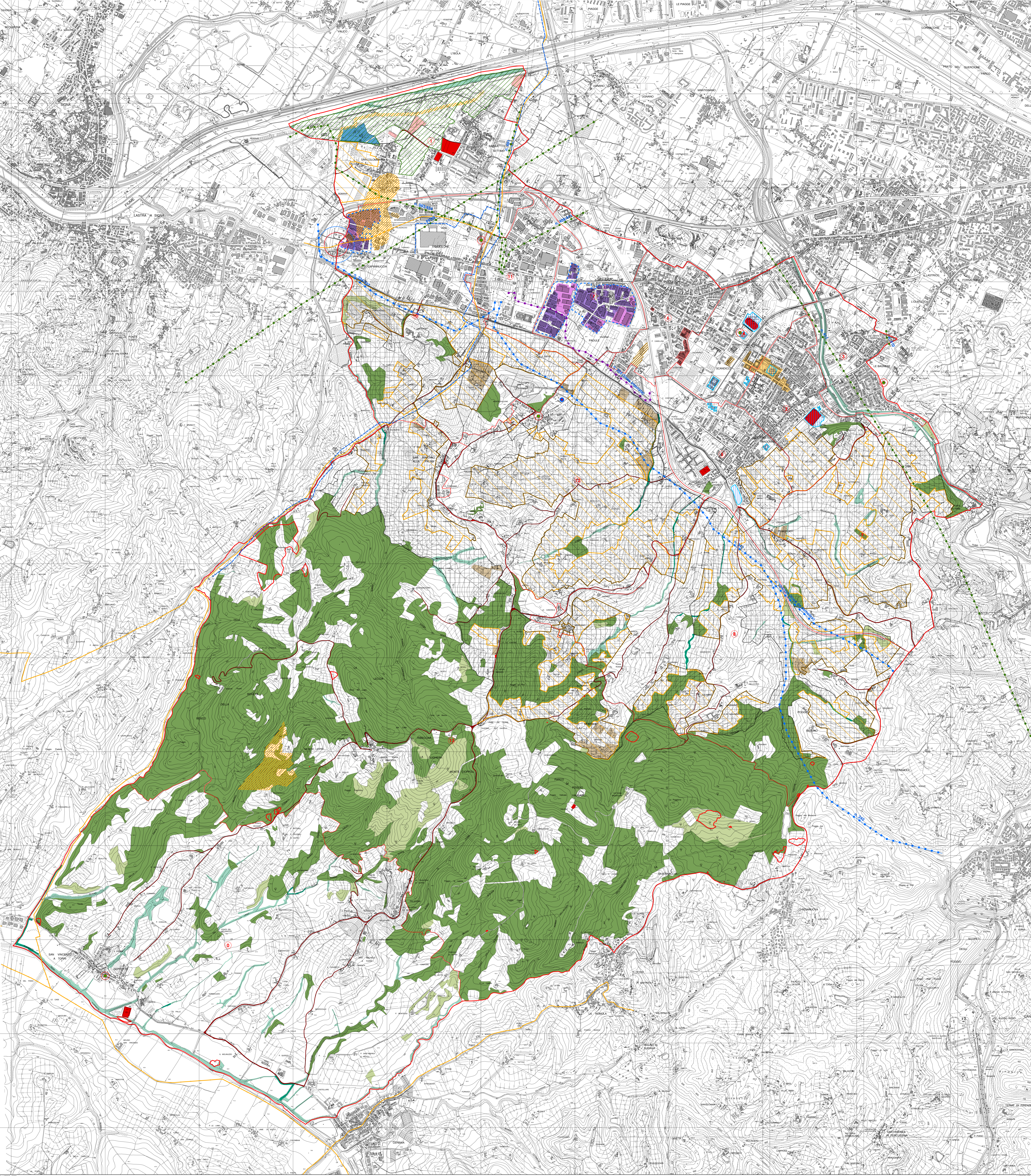

- art.76 - Aree fragili del territorio aperto
 - art.79 - Aree di pregio paesistico
 - art.80 - Aree boschive
 - boschi densi
 - boschi radi e cespugliati
 - art.81 - Vegetazione ripariale
 - vegetazione ripariale esistente
 - vegetazione ripariale da ricostituire
 - art.82 - Parco fluviale dell'Arno
 - art.83 - Itinerari di interesse storico-culturale
 - art.84 - Aree di recupero e/o restauro ambientale
 - art.85 - Aree agricole degradate
 - art.86 - Riedificazione architettonica dell'edificio nelle aree centrali in rapporto allo spazio pubblico
 - art.87 - Ricandidazione funzionale e riedificazione morfologica di tessuti produttivi promiscui
 - art.88 - Riquadratura morfologica e riequilibrio ineditivo di tessuti produttivi
 - ambiti
 - tessuti produttivi saturi
 - tessuti produttivi consolidati
 - art.177 - Aree interessate dalle previsioni del "Piano Comunale di Protezione Civile"
 - Aree di ammassamento
 - Aree per l'atterraggio degli elicotteri
 - Aree per ricovero
 - Aree di attesa
 - Art. 101 - Linee di metanodotto e oleodotto
 - tracciato del metanodotto
 - tracciato dell'oleodotto
 - Art. 102 - Reti ed impianti per il trasporto e l'adistribuzione dell'energia elettrica
 - Linee KW 132
 - Linee KW 220
 - Linee KW 380
 - art.178 - Aree soggette a norme di salvaguardia ambientale (comma 1 lettera a)
 - limite indicativo della fascia di elevata letalità
 - limite indicativo della fascia di inibita letalità
 - Stabilimento a rischio di incidente rilevante
 - art.178 - Aree soggette a norme di salvaguardia ambientale (comma 1 lettera b)
 - perimetrazioni inserite nell'atlas provinciale dei siti contaminati
 - Aree che necessitano di intervento di bonifica e/o di ripristino ambientale
 - Aree bonificate o certificate con vincolo di destinazione d'uso
 - art.178 - Aree soggette a norme di salvaguardia ambientale (comma 1 lettera c)
 - ex discariche per rifiuti inerti in fase di gestione post-operativa
 - art.178 - Aree soggette a norme di salvaguardia ambientale (comma 1 lettera d)
 - Aree perone dal fuoco
- Perimetro delle U.T.O.E.
— Territorio comunale

BASE CARTOGRAFICA COMUNALE MULTISCALE (DK 10k) - formato shape - con gli aggiornamenti spetrali (tabella nelle tavole G)