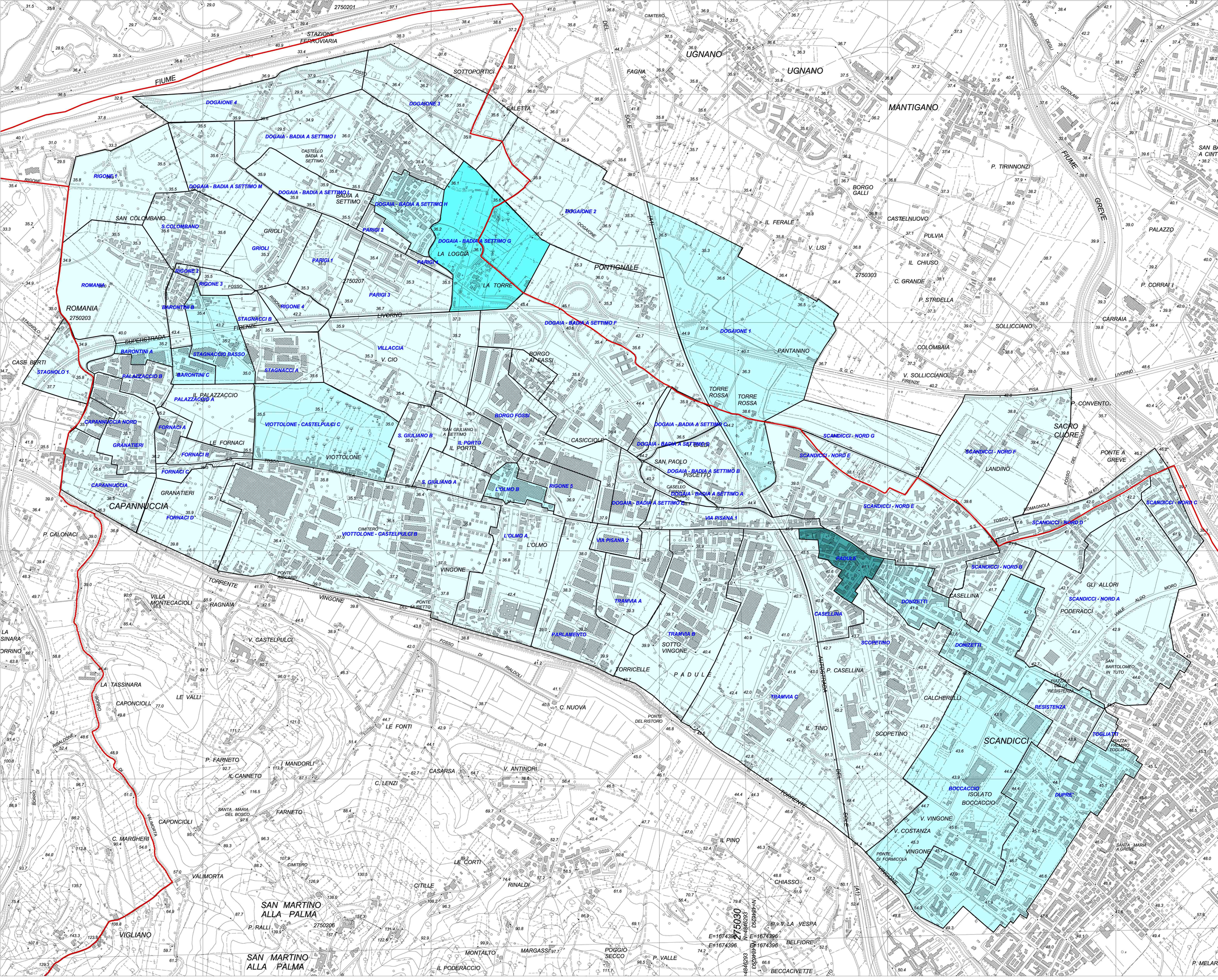

FIUME
STAZIONE FERROVIARIA
2750201
SOTTOPORTICI
SALETTA
UGNANO
FAGNA
MANTIGANO
DOGAIONE 4
DOGAIONE 3
DOGAIA - BADIA A SETTIMO I
CASTELLO BADIA A SETTIMO
RIGONE 1
DOGAIA - BADIA A SETTIMO M
DOGAIA - BADIA A SETTIMO L
BADIA A SETTIMO
DOGAIA - BADIA A SETTIMO H
DOGAIONE 2
SAN COLOMBANO
S.COLOMBANO
GRIOLI
PARIGI 2
DOGAIA - BADIA A SETTIMO G
LA LOGGIA
PARIGI 1
PONTIGNALE
LA TORRE
RIGONE 2
RIGONE 3
2750207
PARIGI 3
ROMANIA
2750203
BARONTINI B
RIGONE 4
STAGNACCI B
LIVORNO
FIRENZE
DOGAIA - BADIA A SETTIMO F
DOGAIONE 1
SUPERSTRADA
BARONTINI A
STAGNACCIO BASSO
VILLACCIA
V. CIO
BORGO AI FASSI
PANTANINO
CASE BERTI
STAGNOLO 1
PALAZZACCIO B
BARONTINI C
STAGNACCI A
IL PALAZZACCIO
PALAZZACCIO A
TORRE ROSSA
CAPANNUCCIA NORD
FORNACI A
VIOTTOLONE - CASTELPULCI C
BORGO FOSSI
S. GIULIANO B
SAN GIULIANO A SETTIMO
IL PORTO
CASICCIOLE
DOGAIA - BADIA A SETTIMO C
SCANDICCI - NORD G
SACRO CUORE
GRANATIERI
LE FORNACI
FORNACI B
VIOTTOLONE
DOGAIA - BADIA A SETTIMO D
SAN PAOLO
SCANDICCI - NORD E
SCANDICCI - NORD F
PONTE A GREVE
FORNACI C
CAPANNUCCIA
S. GIULIANO A
L'OLMO B
RIGONE 5
DOGAIA - BADIA A SETTIMO B
PISCETTO
LANDINO
GRANATIERI
DOGAIA - BADIA A SETTIMO A
SCANDICCI - NORD C
CAPANNUCCIA
FORNACI D
DOGAIA - BADIA A SETTIMO E
VIA PISANA 1
SCANDICCI - NORD D
P. CALONACI
CIMITERO
VIOTTOLONE - CASTELPULCI B
L'OLMO A
L'OLMO
VIA PISANA 2
PADULE
SCANDICCI - NORD B
VINGONE
TORRENTE
PONTE RICCARDI
VILLA MONTECACIOLI
RAGNAIA
TRAMVIA A
DONIZETTI
CASELLINA
GLI ALLORI
SCANDICCI - NORD A
PODERACCI
PARLAMENTO
TRAMVIA B
SOTTO VINGONE
SCOPETINO
DONIZETTI
V. CASTELPULCI
TORRICELLE
PADULE
P. CASELLINA
LA TASSINARA
CAPONCIOLI
LE VALLI
TRAMVIA C
CALCHERELLI
RESISTENZA
C. NUOVA
PONTE DEL RISTORO
IL TINO
SCOPETINO
SCANDICCI
TOGLIATTI
LE FONTI
P. FARNETO
I MANDORLI
IL CANNETO
CASARSA
V. ANTINORI
C. LENZI
BOCCACCIO
ISOLATO
BOCCACCIO
DUPRE'
FARNETO
CAPONCIOLI
V. VINGONE
V. COSTANZA
C. MARGHERI
IL PINO
VINGONE
PONTE DI FORMICOLA
LE CORTI
VALIMORTA
CITILLE
RINALDI
CHIASSO
SAN MARTINO ALLA PALMA
2750206
P. RALLI
VIGLIANO
V. LA VESPA
BELFIORE
MONTALTO
MARGASSI
POGGIO SECCO
P. VALLE
IL PODERACCIO
BECCACIVETTE
P. MELAR
275030